

ГЕОДЕЗИЧЕСКАЯ ИНФОРМАЦИОННАЯ СИСТЕМА 6

ДЕНЬ ПЕРВЫЙ

COMPANY
SHEL**S**

КОМПАНИЯ ШЕЛС

ПРОИЗВОДСТВО ИНФОРМАЦИОННЫХ ТЕХНОЛОГИЙ

ПРЕДСТАВЛЯЕТ

ПРОГРАММУ

GIS

ЕДИНЫЙ РЕЕСТР ОБЪЕКТОВ
И СУБЪЕКТОВ ПРАВА

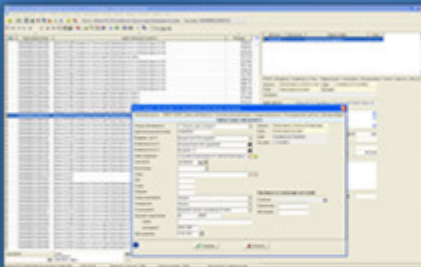

КОСМИЧЕСКИЕ СНИМКИ

ДЕНЕЖНАЯ ОЦЕНКА

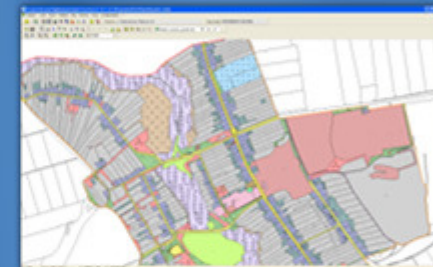

ДЕЖУРНЫЕ ПЛАНЫ

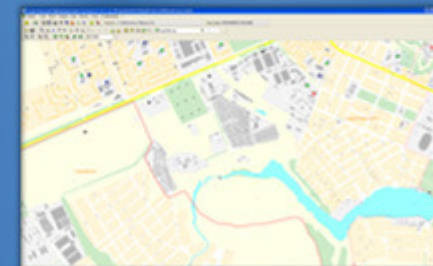

ГЕОДЕЗИЧЕСКАЯ ИНФОРМАЦИОННАЯ СИСТЕМА

ПРОФЕССИОНАЛЬНОЕ РЕШЕНИЕ ДЛЯ ЗЕМЛЕУСТРОЙСТВА И ЗЕМЕЛЬНОГО КАДАСТРА

ГЕОДЕЗИЧЕСКАЯ ИНФОРМАЦИОННАЯ СИСТЕМА 6

Импорт измерений из GPS приёмников и
электронных тахеометров

Импорт данных

Реестр земельных участков

Импорт координат из техгеометров

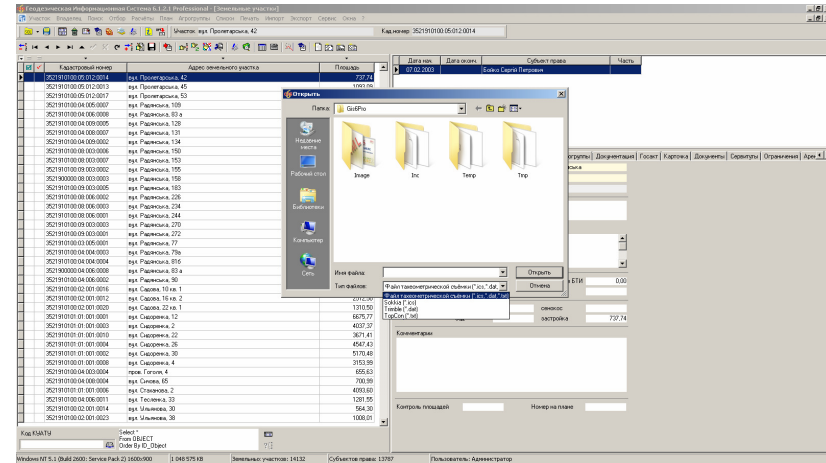
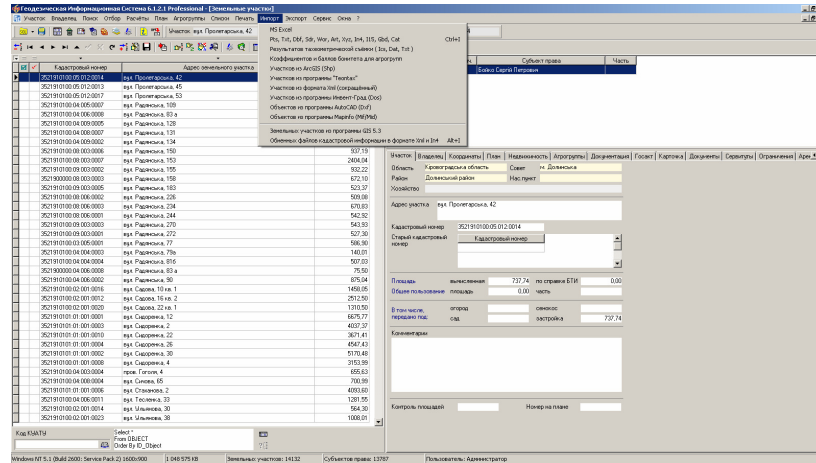

Импорт теодолитных ходов

Импорт данных в окне «Карта»

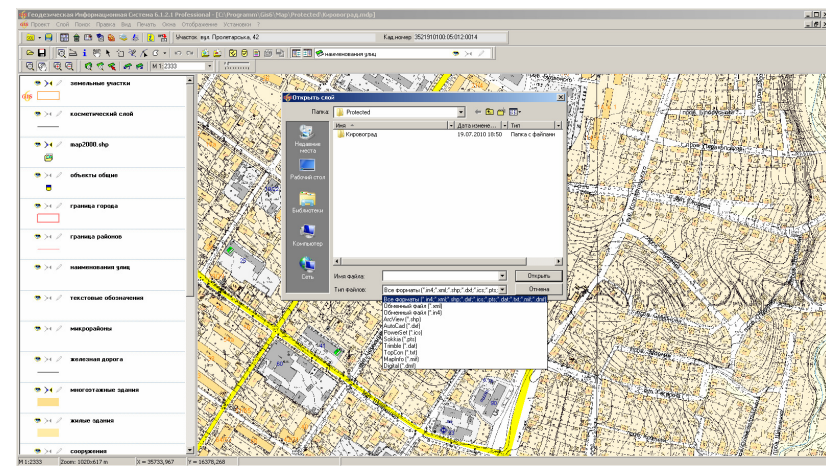
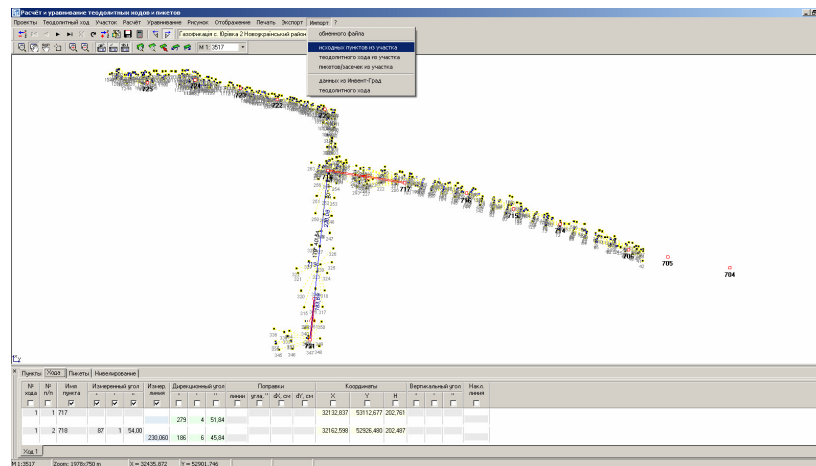

Импорт данных

Импорт координат

Копирование через буфер обмена

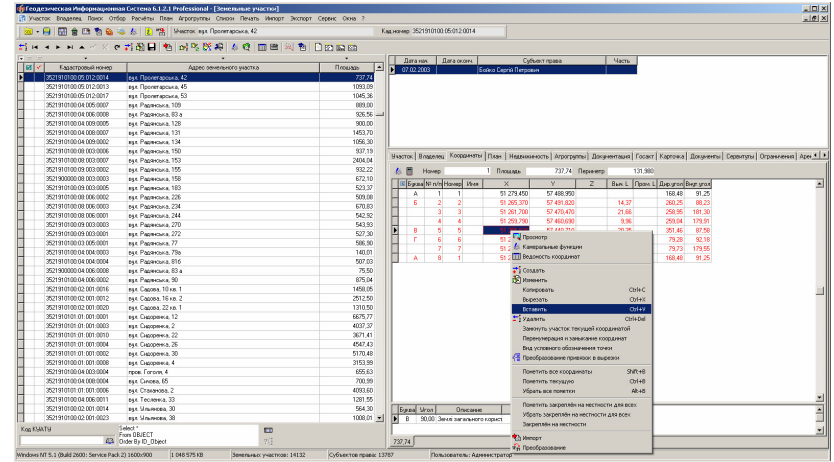
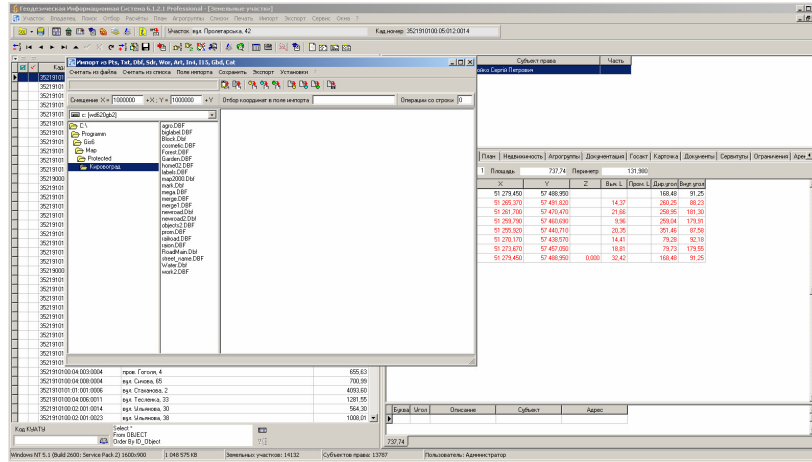

Импорт слёв денежной оценки

Импорт обменных файлов In4 и Xml

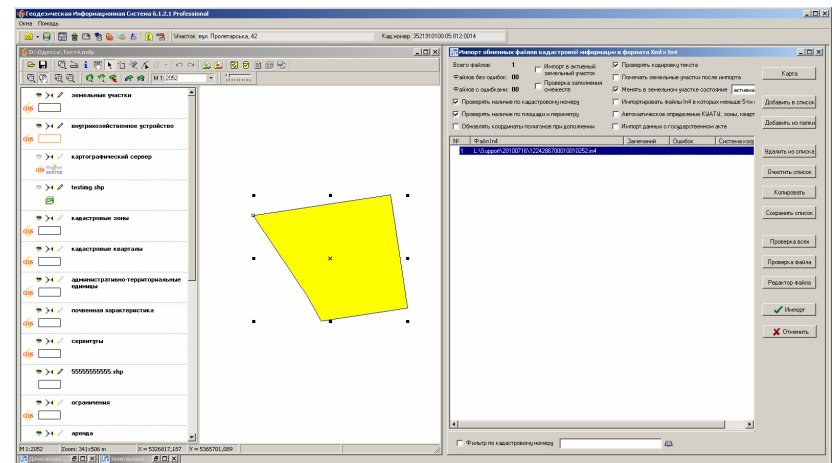
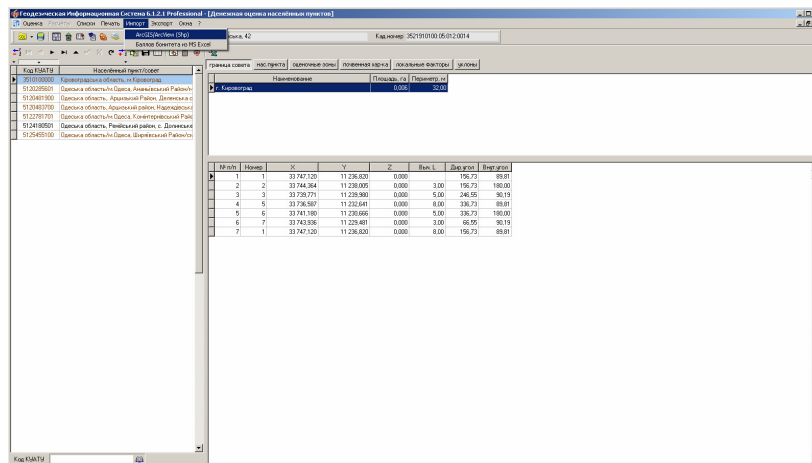

Импорт данных

Импорт координат из тахеометра

- Sokkia (ICS, PTS)
- Trimble (DAT)
- TopCon (TXT)

Импорт теодолитного хода

- Инвент-Град (R02, R03, R07, U02, U03, U05)
- PowerSet (ICS)
- TopCon GTS-6 (TXT)
- 3Та5р (TXT)
- Leica WD 1000-1600 (TXT)
- South (TXT)
- Trimble M5 (DAT, RAW)
- Sokkia Sdr33 (SDR)
- Nikon (RAW)

ГЕОДЕЗИЧЕСКАЯ ИНФОРМАЦИОННАЯ СИСТЕМА 6

Обработка измерений в окне “Расчёт и уравнивание теодолитных ходов и пикетов”

ПРИМЕР ЖУРНАЛА ПОЛЕВЫХ ИЗМЕРЕНИЙ

Журнал польових робіт
"22" 09 2010 р.

П.І.Н. Калантаєнко Віктор Яков Адреса: в. Шашині, вул. Суржівська, 2а

№ стоярки	Точка Візирув	Відлік по гор. крушу			Довжина ліній, м		Абрис і другі відмітки
		о	'	"	М.	СМ.	
1	2	4	5	6	7	8	10
	72						
	73						

ПРИМЕР ФАЙЛА ПОЛЕВЫХ ИЗМЕРЕНИЙ

```

00NMSDR33 V04-04.02  21- ПР-10 10:02 111111
10NMSumskiy2a  121111
06NM1.00000000
01NM:SET630RK V33-02 163675SET630RK V33-02 16367531          0.000
02TP      3827 47006.608  181750.266  0.000  1.500  0
08KI      6930 47070.853  182179.612  0.000
07TP      3827      693081.48972  81.48972
03NM1.500
09F1      3827      6930      90.05361  81.48972  0
09F1      3827      10122.519  90.24639  226.46139  0
09F1      3827      10239.514  89.76306  205.13167  0
09F1      3827      10335.885  88.99528  211.45694  0
09F1      3827      10439.863  89.07528  208.26083  0
09F1      3827      T149.597  90.27139  197.14500  0
08TP      T1 46959.216  181735.645  -0.235  0
02TP      T1 46959.216  181735.645  -0.235  1.500  0
08KI      3827 47006.608  181750.266  0.000
07TP      T1      382717.14556  17.14556
09F1      T1      3827      90.02139  17.14556  0
09F1      T1      10516.450  87.69111  302.34806  0
09F1      T1      10645.059  90.64583  269.49194  0
09F1      T1      T235.836  90.62139  267.99972  0
08TP      T2 46957.965  181699.833  -0.624  0
02TP      T2 46957.965  181699.833  -0.624  1.500  0
08KI      T1 46959.216  181735.645  -0.235
07TP      T2      T187.99944  87.99944
09F1      T2      T1      89.62083  87.99944  0
09F1      T2      1079.006  84.47694  219.91694  0
09F1      T2      1087.862  84.53750  286.44667  0
09F1      T2      1099.524  85.06667  300.93083  0
09F1      T2      T326.970  90.37389  313.94139  0

```

СОЗДАНИЕ НОВОГО ТЕОДОЛИТНОГО ХОДА

- Дата создания:** 19.07.2010
- Наименование проекта:** м. Шостка, вкл. 8-го Березня
- Округление координат:** 3
- Тип заполнения градусов:** 00°00'00,0" 0,00000"
- Способ съёмки:** тахеометрическая съёмка
- Измерение расстояний:** светодальнономером
- Измерение углов:** оптическим теодолитом
- Вычисление:** левых по ходу углов
- Масштаб съёмки:** [empty field]
- Длина рейки:** [empty field]
- Средняя ошибка измерения углов:** 33 "
- Средняя ошибка измерения длин 1:** 5000
- Средняя ошибка измерения линий:** [empty field] мм

Buttons at the bottom of the dialog: Сохранить (Save), Отменить (Cancel).

The background interface shows a table of projects with columns: Наименование проекта, Дата, Код, and others. The selected project is 'м. Шостка, вкл. 8-го Березня' with code '16'.

Windows taskbar at the bottom: Windows NT 5.1 (Build 2600: Service Pack 2) 1600x900 | 1 048 575 KB | Земельных участков: 14132 | Субъектов права: 13787 | Пользователь: Администратор

ИМПОРТ ТЕОДОЛИТНОГО ХОДА

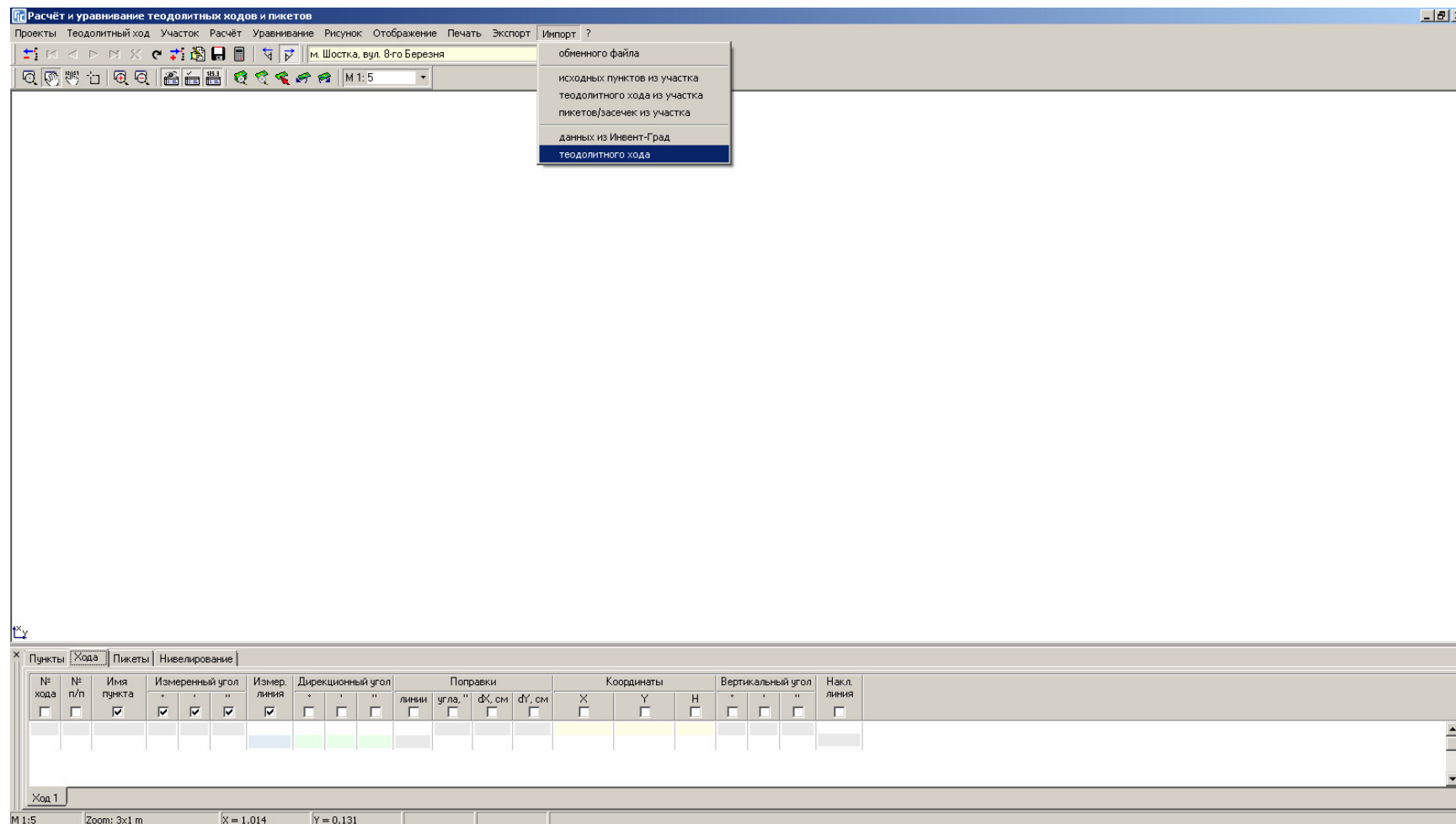

ИСХОДНЫЕ ПУНКТЫ

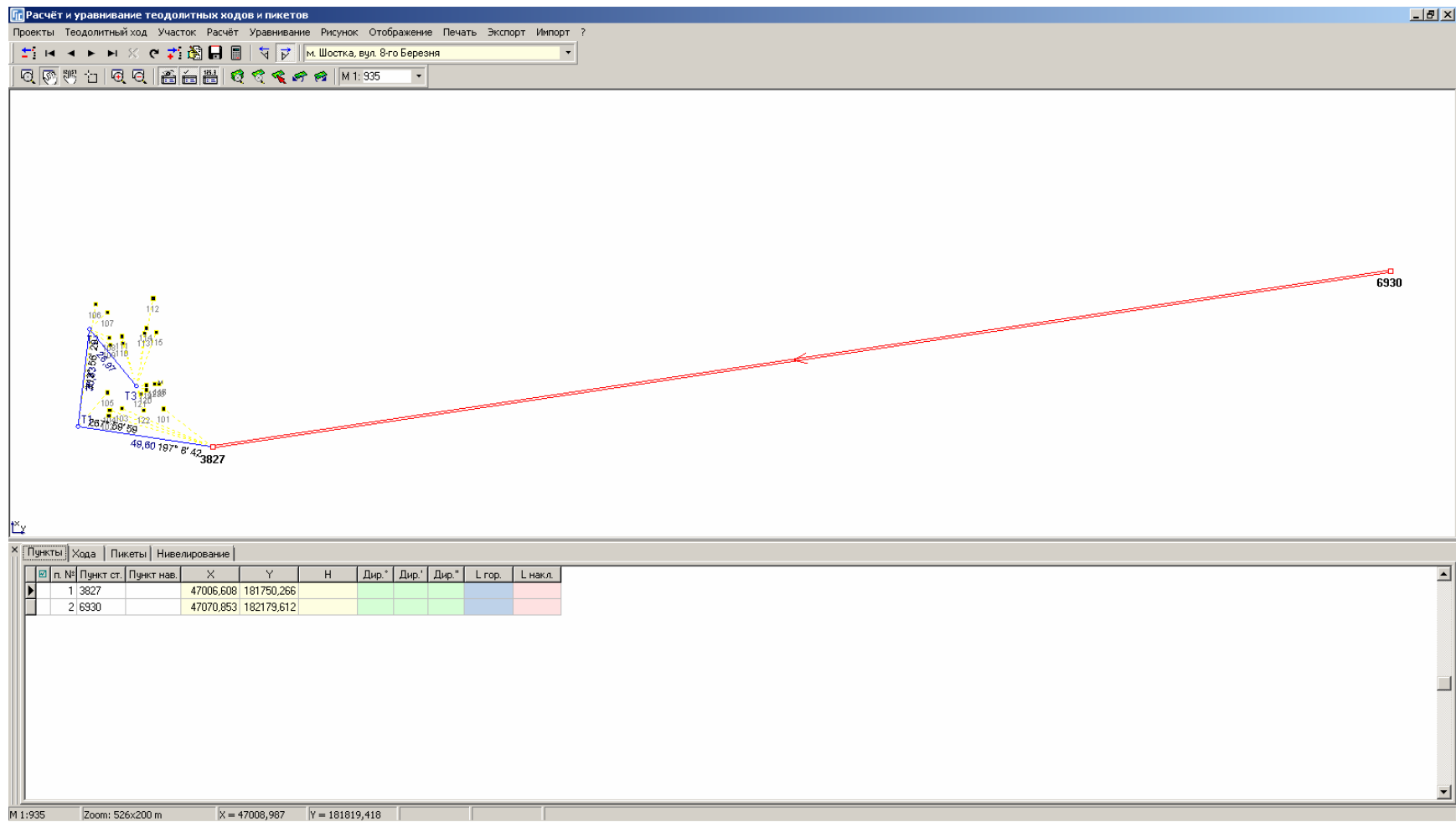

ТЕОДОЛИТНЫЙ ХОД

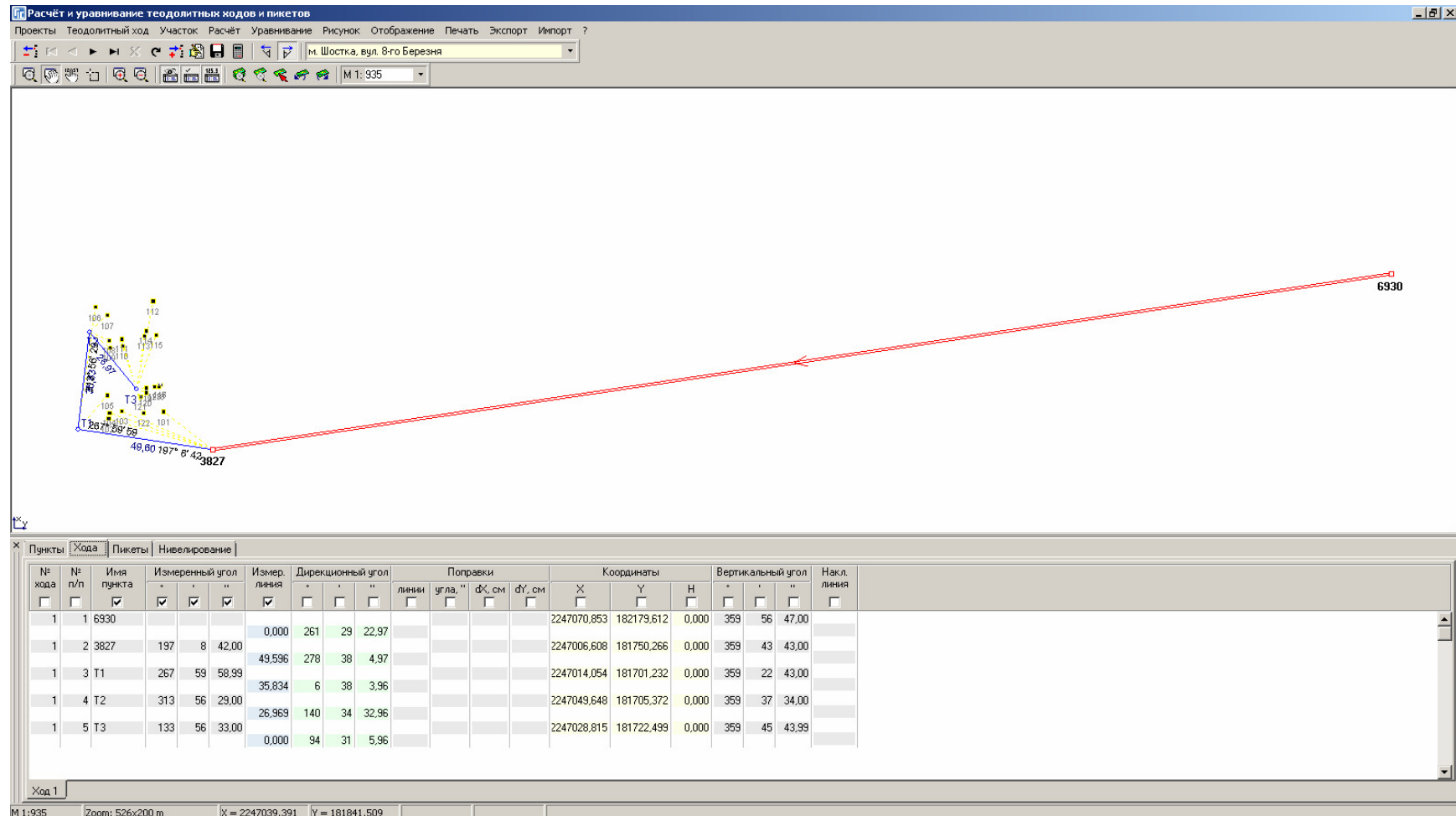

ПИКЕТЫ / ЗАСЕЧКИ

Расчёт и уравнивание теодолитных ходов и пикетов

Проекты Теодолитный ход Участок Расчёт Уравнивание Рисунок Отображение Печать Экспорт Импорт ?

м. Шостка, вул. 8-го Березня

M 1: 935

Ход	п. №	Пункт	Пункт и	L накл.	Гор.°	Гор.°	Гор.°	h приб.	Накл.°	Накл.°	Накл.°	h нав.	L гор.	h прев.	X	Y	H
1	1	3827	6930					50,266				1,5			47006,608	181750,266	
1	2	101		22,519	226	27	41,00		359	45	13,00	1,5	22,519		47020,457	181732,509	1748,669
1	3	102		39,514	205	7	54,01		0	14	12,98	1,5	39,514		47017,911	181712,403	1748,930
1	4	103		35,885	211	27	24,98		1	0	16,99	1,5	35,879		47020,596	181717,226	1749,395
1	5	104		39,863	208	15	38,99		0	55	28,99	1,5	39,868		47020,077	181712,753	1749,409

3827-6930 T1-3827 T2-T1 T3-T2

M 1:935 Zoom: 526x200 m X = 46991,802 Y = 181871,183

ПРИМЕР ТЕОДОЛИТНОГО ХОДА

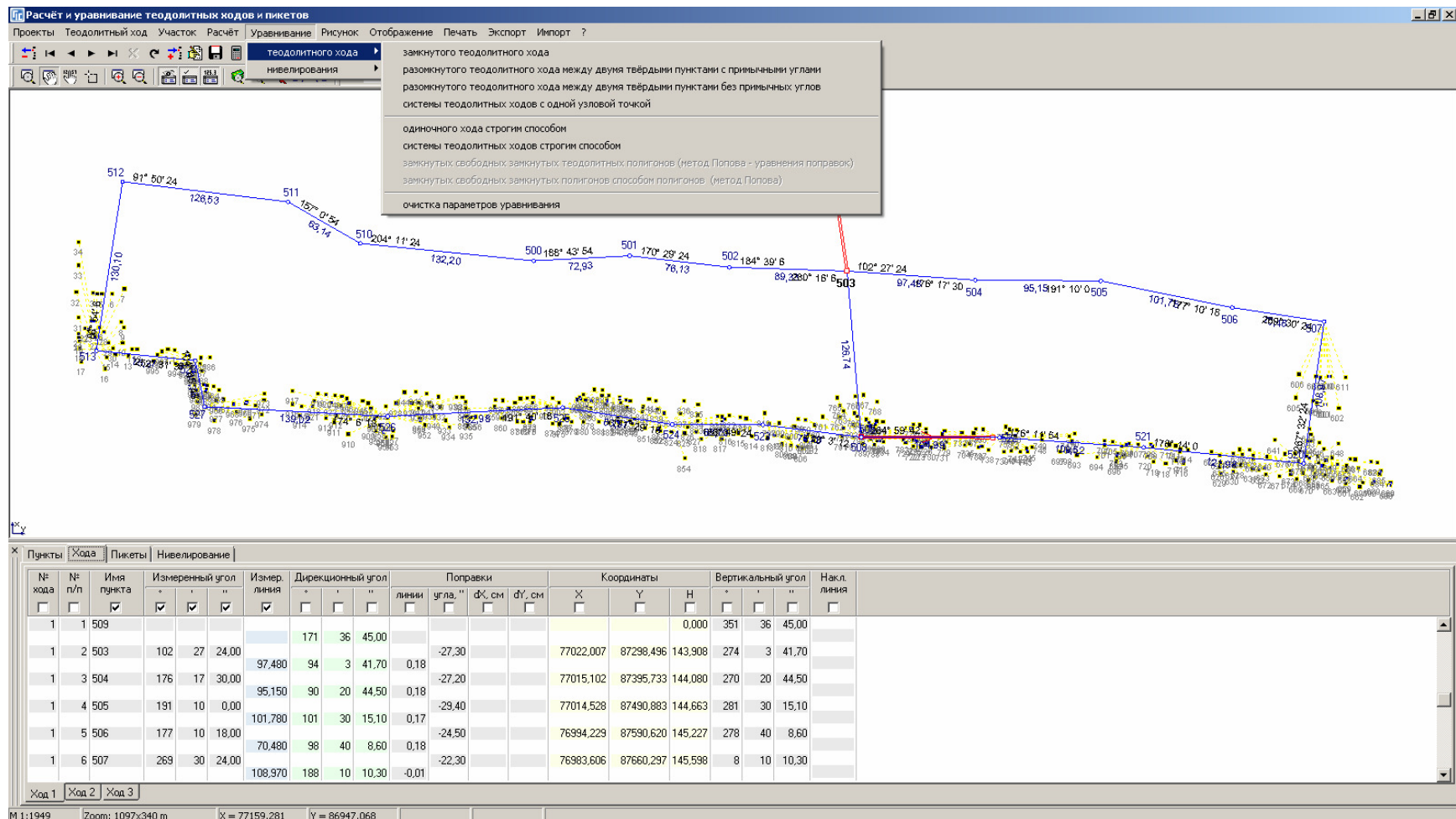

ГЕОДЕЗИЧЕСКАЯ ИНФОРМАЦИОННАЯ СИСТЕМА 6

Создание земельных участков

РЕЕСТР ЗЕМЕЛЬНЫХ УЧАСТКОВ

Геодезическая Информационная Система 6.1.2.1 Professional - [Земельные участки]

Участок Владелец Поиск Отбор Расчёты План Агрогруппы Списки Печать Импорт Экспорт Сервис Окна ?

Участок Знамянский район, вул. Фрунзе, 43 Кад.номер 3522200000:60:050:0001

Кад.номер	Адрес земельного участка	Площадь
0124388900:01:001:0906	Шториївська сільська рада, вул. Комуністична, 9	1038,00
3510100000:14:126:0002	м. Кировоград	912,59
3510100000:14:126:0003	м. Кировоград	3734,88
3520382100:02:000:0469	с. Іванівка	49831,78
3522200000:60:050:0001	Знамянский район, вул. Фрунзе, 43	855,00
3522581500:02:000:0001		20033,99
5120486400:01:003:0001		42199,06
5125082401:00:001:0001		2458,96
6310400000:86:006:0001		24024,61

Создать в регистрационном окне
Изменить в регистрационном окне
Создать
Изменить
Удалить
Дублировать
Удалить выбранные
Пометить все участки зелёной меткой
Пометить текущий участок
Пометить выбранные
Убрать все зелёные метки с участков
Пометить все участки красной меткой
Пометить новый участок
Убрать все красные метки с участков
Маркировать
Маркировать выбранные
Маркировать отмененные
Маркировать все
Снять маркировку
Снять маркировку со всех
Пересчёт Blob поля
Проставить смежников для выбранных
Присвоить значения для выбранных
Найти номер записи
Экспорт земельного участка в обменный файл In4
Экспорт земельного участка в обменный файл Xml

Дата нач.	Дата оконч.	Субъект права	Часть
25.02.2004		Голованова Надія Якієна	

Участок Владелец Координаты План Недвижимость Агрогруппы Документация Госакт Карточка Документы Сервитуты Ограничения Аренда

Область Кировоградська область Совет
Район Знамянский район Нас.пункт
Хозяйство
Адрес участка Знамянский район, вул. Фрунзе, 43
Кад.номер 3522200000:60:050:0001
Старый кадастровый номер
Площадь вычисленная 855,00 по справке БТИ
Общее пользование площадь часть
В том числе, передано под: огород сенокос сад застройка 855,00
Комментарии
Контроль площадей Номер на плане

Код КЧАТУ Select * From OBJECT Order By ID_Object

Windows NT 5.0 (Build 2195) 1600x900 2 097 151 KB Земельных участков: 14132 Субъектов права: 13787 Пользователь: Администратор

СОЗДАНИЕ ЗЕМЕЛЬНОГО УЧАСТКА

Геодезическая Информационная Система 6.1.2.1 Professional - [Земельные участки]

Участок Владелец Поиск Отбор Расчёты План Агрогруппы Списки Печать Импорт Экспорт Сервис Окна ?

Участок Кад.номер

Кад.номер	Адрес земельного участка	Площадь	Дата нач.	Дата оконч.	Субъект права	Часть
3522581500.02.000.9998	смт.Покровське, вул.Кірова, 125	956,00				
6321883300	Новоігорівська сільська р					
6321883300	Новоігорівська сільська р					
6321883300	Новоігорівська сільська р					
6321883300	Новоігорівська сільська р					
6321883300	Новоігорівська сільська р					
6321883300	Новоігорівська сільська р					
6321883300	Новоігорівська сільська р					
6321883300	Новоігорівська сільська р					
2310100000.03.003.0092	Запорізька область, м. Запоріжжя, Комунарсь					
2310100000.03.003.0093	Запорізька область, м. Запоріжжя, Комунарсь					
5110136900.21.025.0016	м. Одеса, вул. 3-я Лінія, 14					
5125083401.02.001.0266	с. Нерушай, вул. Богдана Хмельницького, 105					
5110136900.22.018.0012	м. Одеса, вул. Кітобйна, 105					
	іпфпфпфп					
	роіроіроі					
	ік.ік.ік					
	9999999999					
	dddddddd					
	1111					
	2222					
	3333					
	444					
0124388800.01.001.0906	Штормівська сільська рада, вул. Комуністична					
3510100000.14.126.0002	м. Кіровоград					
3510100000.14.126.0003	м. Кіровоград					
3520382100.02.000.0469	с. Іванівка					
3522200000.60.050.0001	Знам'янський район, вул. Фрунзе, 43					
3522581500.02.000.5039	с. Зелений Гай					
5120486400.01.003.0202	с. Холмське					
5125082401.00.001.0016	с. Жовтий Яр, вул. Чапаєва, 29	2458,96				
6310400000.86.006.0002	м. Ізюм, вул. Лізи Чайкіної, 24	24024,61				
1224286700.01.001.0252	Маломихайлівська сільська рада	25800,00				

Создание нового участка

Код записи: _____ Площадь: _____ Создан: 20.07.2010 12:24:31 Изменён: _____

Область: _____ Совет: _____

Район: _____ Нас.пункт: _____

Хозяйство: _____ Состояние записи: пассивна

Участок | Параметры | Комментарии | Отображение | Субъекты права | Оценка | Документация | Госакт | Карточка | Документы | Сервитуты | Ограничения | Аренда

Адрес земельного участка: _____

Наименование объекта: _____

Категория земель: _____

Кадастровый номер: _____

Старый кадастровый номер: _____

Улица: _____

Номер: дома _____ корпуса _____

квартиры _____

Площадь: вычисленная _____ по справке БТИ _____ периметр _____

Общее пользование: площадь _____ часть _____

В том числе, передано под: огород _____ сенокос _____ всего с/х угодья _____

сад _____ застройка _____

Сохранить Отменить

Контроль площадей: _____ Номер на плане: _____

Код КЧАТУ Select * From OBJECT Order By ID_Object

Windows NT 5.0 (Build 2195) 1600x900 2 097 151 KB Земельных участков: 14132 Субъектов права: 13787 Пользователь: Администратор

СОЗДАНИЕ УЧАСТКА В РЕГИСТРАЦИОННОМ ОКНЕ

Регистрация собственности и пользования земельными участками

Земельный участок | Субъект права | Право собственности | Техническая документация | Государственный акт | Регистрационная карточка | Договор аренды

Земельный участок

Адрес земельного участка: Состояние:

Расположение:

Область:

Район:

Совет:

Улица: Нас.пункт:

Хозяйство:

Дата присвоения кадастр. номера:

Единица измерения площади:
 квадратные метры гектары

Система координат:
 СК 42 (6° - зона) местная
 СК 42 (3° - зона) WGS 84
 СК 63 УСК 2000

Способ определения координат:
 геодезическими измерениями
 GPS - съёмкой
 оцифровой картографической основы
 фотограмметрическими методами

Система высот:
 Балтийская 77 другая
 Балтийская

Вид создания записи:
 вручную из базы GIS 5
 из базы GIS 6 из файла In4

Сохранить | Отменить

Контроль площадей: Номер на плане:

Код КЧАТУ: Select * From OBJECT Order By ID_Object

Windows NT 5.0 (Build 2195) 1600x900 | 2 097 151 KB | Земельных участков: 14132 | Субъектов права: 13787 | Пользователь: Администратор

ОКНО «КАМЕРАЛЬНЫЕ ФУНКЦИИ ...»

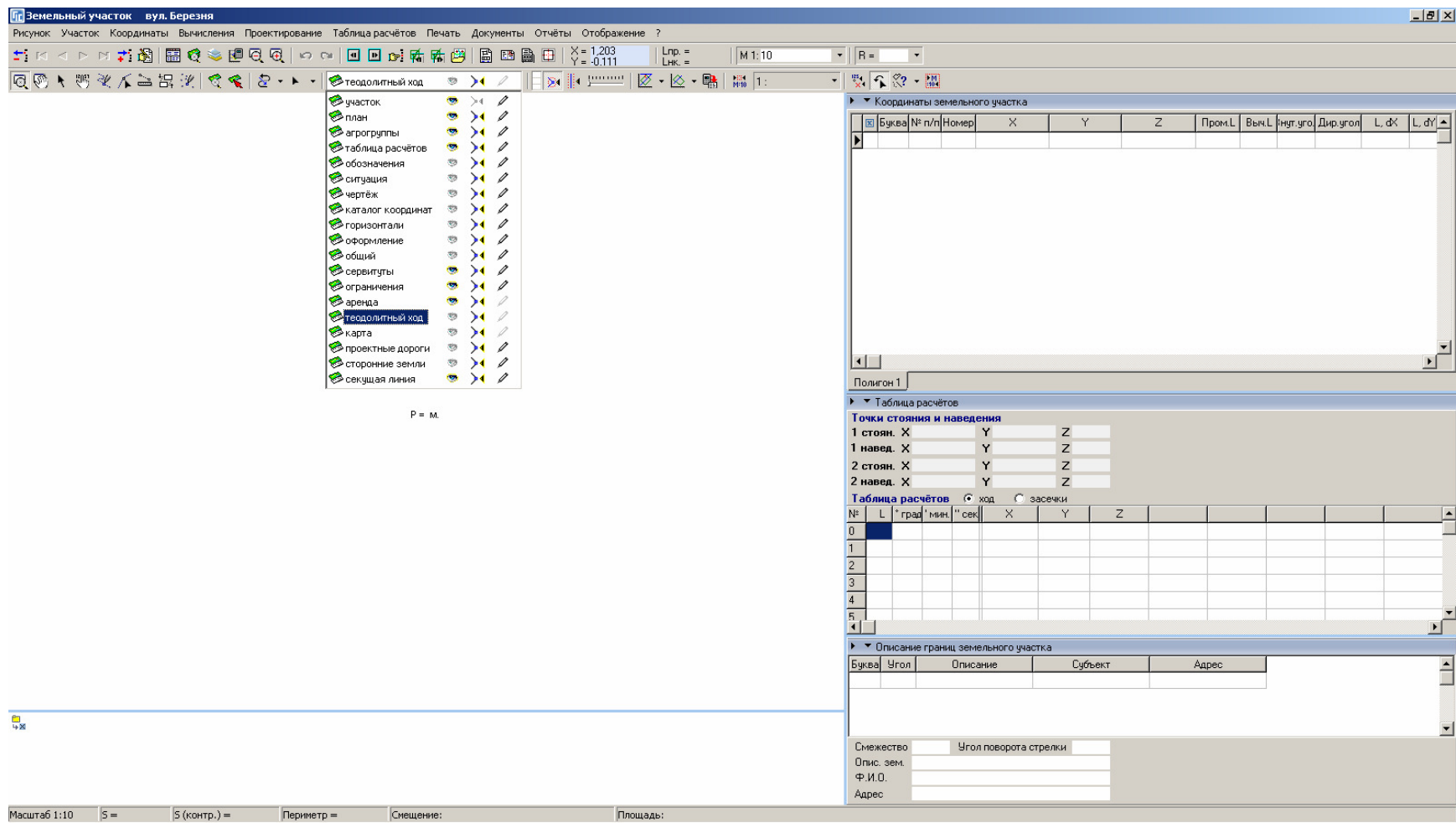

ОТОБРАЖЕНИЕ ТЕОДОЛИТНОГО ХОДА

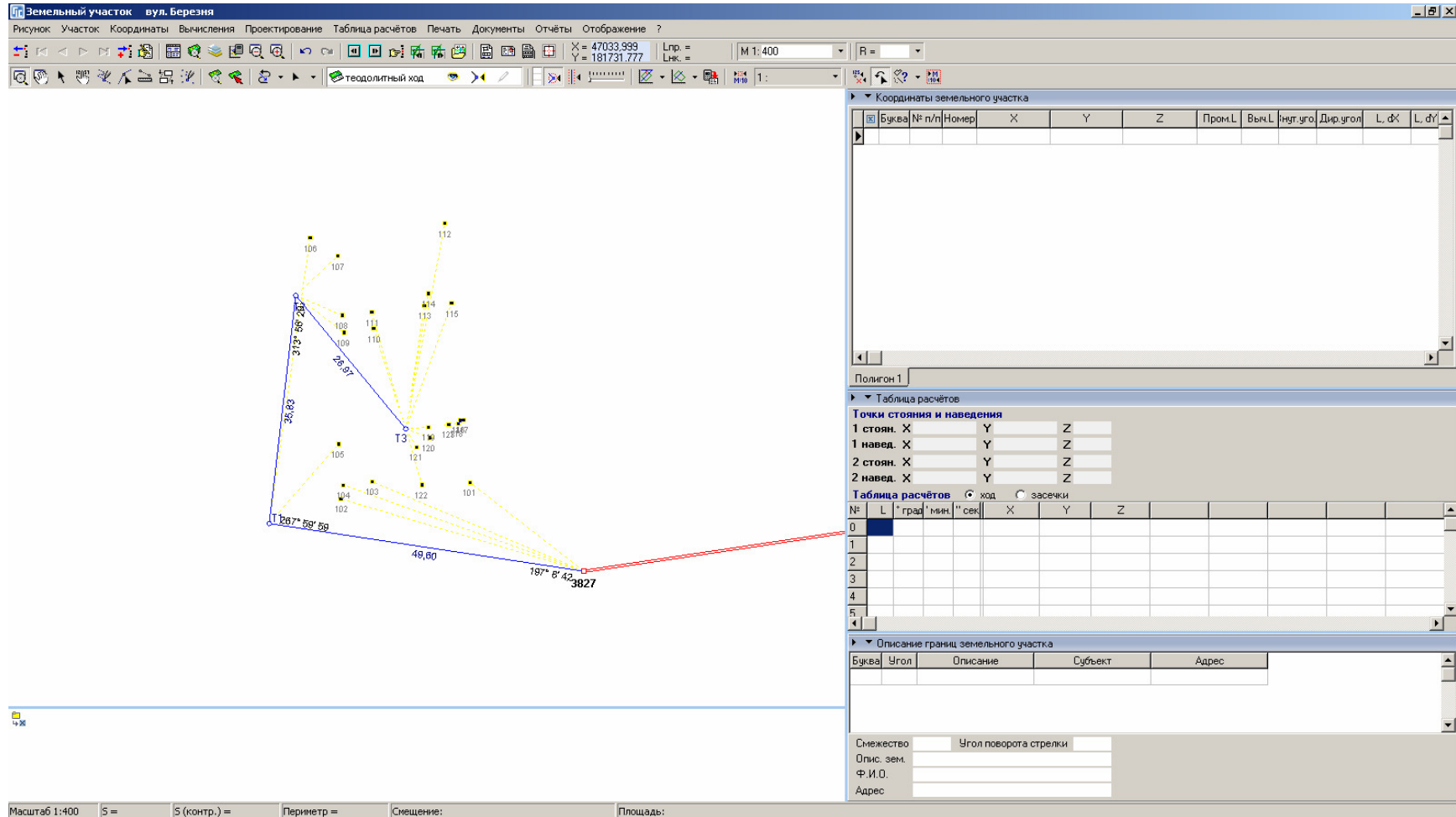

ГЕОДЕЗИЧЕСКАЯ ИНФОРМАЦИОННАЯ СИСТЕМА 6

Вычисление точек

СПИСОК ОПЕРАЦИЙ С ТОЧКАМИ

Координаты земельного участка

Буква	№ п/п	Номер	X	Y	Z	Пром.L	Вык.L	инт.угол	Дир.угол	L, д\к	L, д\л
	1	1	47 058,658	181 707,601	181 735,372			89,36	83,92		
	2	2	47 060,896	181 728,603	181 681,573		21,12	88,69	175,23		
	3	3	47 048,477	181 729,640	181 682,886		12,46	180,88	174,35		
	4	4	47 030,220	181 731,446	181 681,674		18,35	92,17	262,18		
	5	5	47 030,160	181 731,009	181 681,297		0,44	270,97	171,21		
	6	6	47 020,457	181 732,509	181 748,669		9,82	88,43	262,78		
	7	7	47 017,911	181 712,403	181 748,930		20,27	89,50	353,28		
	8	1	47 058,658	181 707,601			41,03	89,36	83,92		

Таблица расчётов

Точки стояния и наведения

Точка	X	Y	Z
1 стоян.	X	Y	Z
1 навед.	X	Y	Z
2 стоян.	X	Y	Z
2 навед.	X	Y	Z

Таблица расчётов (ход / засечки)

№	L	град	мин	сек	X	Y	Z
0							
1							
2							
3							
4							

Описание границ земельного участка

Буква	Угол	Описание	Субъект	Адрес

Смежество: _____ Угол поворота стрелки: _____
 Опис. зем.: _____
 Ф.И.О.: _____
 Адрес: _____

Масштаб 1:200 | S = 838,42 | S (контр.) = 838,42 | Периметр = 123,49 | Снежение: _____ | Площадь: 838,42

ОПЕРАЦИЯ «ПРЯМОУГОЛЬНИК ПО ТРЁМ ТОЧКАМ»

Земельный участок вул. Березня

Рисунок Участок Координаты Вычисления Проектирование Таблица расчётов Печать Документы Отчёты Отображение ?

М 1:200 R =

Каталог координат

Координаты земельного участка

Буква	№ п/п	Номер	X	Y	Z	Пром. L	Вын. L	инт. угол	Дир. угол	L, д\к	L, д\л
	1	1	47 058,658	181 707,601	181 735,372			89,36	83,92	0	
	2	2	47 060,896	181 728,603	181 681,573		21,12	88,69	175,23	0	
	3	3	47 048,477	181 729,640	181 682,886		12,46	180,88	174,35	0	
	4	4	47 030,220	181 731,446	181 681,674		18,35	92,17	262,18	0	
	5	5	47 030,160	181 731,009	181 681,297		0,44	270,97	171,21	0	
	6	6	47 020,457	181 732,509	181 748,669		9,82	88,43	262,78	0	
	7	7	47 017,911	181 712,403	181 748,930		20,27	89,50	353,28	0	
	8	1	47 058,658	181 707,601	0,000		41,03	89,36	83,92	0	

838,42

Таблица расчётов

Точки стояния и наведения

1 стоян. X Y Z

1 навед. X Y Z

2 стоян. X Y Z

2 навед. X Y Z

Таблица расчётов ход засечки

№	L	град	мин	сек	X	Y	Z
0							
1							
2					47020,457	181732,509	181748,669
3					47020,092	181725,021	181681,346
4					47026,033	181724,731	181748,669
5					47026,398	181732,211	181681,346

Описание границ земельного участка

Буква	Угол	Описание	Субъект	Адрес

Смежность Угол поворота стрелки

Опис. зем.

Ф.И.О.

Адрес

Масштаб 1:200 S = 838,42 S (контр.) = 838,42 Периметр = 123,49 Сложение:

Площадь:

ОПЕРАЦИЯ «ПОЛЯРНЫЙ МЕТОД»

Земельный участок вул. Березня

Рисунок Участок Координаты Вычисления Проектирование Таблица расчётов Печать Документы Отчёты Отображение ?

X = 47043,803 Y = 181713,023 Лпр. = М 1:100 R =

каталог координат

Координаты земельного участка

Буква	№ п/п	Номер	X	Y	Z	Прок. L	Вых. L	Инг. угол	Дир. угол	L, dK	L, dY
	1	1	47 058,658	181 707,601	181 735,372			89,36	83,92	0	
	2	2	47 060,896	181 728,603	181 681,573	21,12	88,69	175,23	0		
	3	3	47 048,477	181 729,640	181 682,886	12,46	180,88	174,35	0		
	4	4	47 030,220	181 731,446	181 681,674	18,35	92,17	262,18	0		
	5	5	47 030,160	181 731,009	181 681,297	0,44	270,97	171,21	0		
	6	6	47 020,457	181 732,509	181 748,669	9,82	88,43	262,78	0		
	7	7	47 017,911	181 712,403	181 748,930	20,27	89,50	353,28	0		
	8	1	47 058,658	181 707,601	0,000	41,03	89,36	83,92	0		

Расстояние, м

0,25

Угол, град

90 град МИН сек.

Описание границ земельного участка

Буква	Угол	Описание	Субъект	Адрес

Смежество Угол поворота стрелки

Опис. зем.

Ф.И.О.

Адрес

Масштаб 1:100 S = 838,42 S (контр.) = 838,42 Периметр = 123,49 Снежение: Площадь:

ОПЕРАЦИЯ «ПОЛЯРНЫЙ МЕТОД»

Координаты земельного участка

№	Буква	№ п/п	Номер	X	Y	Z	Пром. L	Вых. L	Инг. угл	Дир. угл	L, dK	L, dV
1		1		47 058,658	181 707,601	181 735,372				83,32	0	
2		2		47 060,896	181 728,603	181 681,573		21,12	88,69	175,23	0	
3		3		47 048,477	181 729,640	181 682,886		12,46	180,88	174,35	0	
4		4		47 030,220	181 731,446	181 681,674		18,35	92,17	262,18	0	
5		5		47 030,160	181 731,009	181 681,297		0,44	270,97	171,21	0	
6		6		47 020,457	181 732,509	181 748,669		9,82	88,43	262,78	0	
7		7		47 017,911	181 712,403	181 748,930		20,27	89,50	353,28	0	
8		1		47 058,658	181 707,601	0,000		41,03	89,36	83,32	0	

Таблица расчётов

Точки стояния и наведения

№	Л	град	мин	сек	X	Y	Z
1	стоян.	X	47046,58	Y	181712,572	Z	181701,2
1	навед.	X	47043,863	Y	181712,894	Z	181701,2
2	стоян.	X		Y		Z	
2	навед.	X		Y		Z	

Таблица расчётов (ход / засечки)

№	L	град	мин	сек	X	Y	Z
0					47046,58	181712,572	181701,205
1					47043,863	181712,894	181701,276

Список операций:

- Прорисовка просчитанных координат
- Очистка таблицы расчётов
- Удалить координату
- Перезаписать в участке текущую координату
- Перезаписать координаты участка от текущей позиции
- Заменить координаты участка координатами из таблицы расчётов
- Добавить к участку текущую координату
- Добавить к участку все координаты
- Добавить координаты из таблицы расчётов в окно импорта данных
- Просмотр текущей координаты в центре экрана
- Создание участка с координатами из таблицы расчётов
- Создание агрогруппы с координатами из таблицы расчётов
- Создание плана с координатами из таблицы расчётов
- Создание объекта в косметическом слое
- Создание теодолитного хода (обратная задача)

Статус-бар: Масштаб 1:25 | S = 838,42 | S (контр.) = 838,42 | Периметр = 123,49 | Снежение: | Площадь:

ОПЕРАЦИЯ «ПРЯМОУГОЛЬНИК ПО ТРЁМ ТОЧКАМ»

Земельный участок вул. Березня

Рисунок Участок Координаты Вычисления Проектирование Таблица расчётов Печать Документы Отчёты Отображение ?

М 1:100 R =

каталог координат

Координаты земельного участка

Буква	№ п/п	Номер	X	Y	Z	Пром. L	Вын. L	инт. угол	Дир. угол	L, д\к	L, д\л
	1	1	47 058,658	181 707,601	181 735,372			89,36	83,92	0	
	2	2	47 060,896	181 728,603	181 681,573		21,12	88,69	175,23	0	
	3	3	47 048,477	181 729,640	181 682,886		12,46	180,88	174,35	0	
	4	4	47 030,220	181 731,446	181 681,674		18,35	92,17	262,18	0	
	5	5	47 030,160	181 731,009	181 681,297		0,44	270,97	171,21	0	
	6	6	47 020,457	181 732,509	181 748,669		9,82	88,43	262,78	0	
	7	7	47 017,911	181 712,403	181 748,930		20,27	89,50	353,28	0	
	8	1	47 058,658	181 707,601	0,000		41,03	89,36	83,92	0	

838,42

Таблица расчётов

Точки стояния и наведения

1 стоян. X Y Z
1 навед. X Y Z
2 стоян. X Y Z
2 навед. X Y Z

Таблица расчётов ход засечки

№	L	град	мин	сек	X	Y	Z
0							
1							
2					47048,089	181725,372	181681,408
3					47046,609	181712,821	181701,205
4					47055,797	181711,731	181681,408
5					47057,277	181724,291	181701,205

Описание границ земельного участка

Буква	Угол	Описание	Субъект	Адрес

Смежность Угол поворота стрелки
Опис. зем.
Ф.И.О.
Адрес

Масштаб 1:100 S = 838,42 S (контр.) = 838,42 Периметр = 123,49 Слешение: Площадь:

ПЕРПЕНДИКУЛЯР К ЛИНИИ ДЛЯ ТОЧЕК

Земельный участок вул. Березня

Рисунок Участок Координаты Вычисления Проектирование Таблица расчётов Печать Документы Отчёты Отображение ?

М 1:75 R =

X = 47049,836 Lпр. =
Y = 181725,457 Lнк. =

Координаты земельного участка

Буква	№ п/п	Номер	X	Y	Z	Пром.L	Вын.L	Инт.угол	Дир.угол	L, дК	L, дУ
	1	1	47 058,658	181 707,601	181 735,372			89,36	83,92	0	
	2	2	47 060,896	181 728,603	181 681,573		21,12	88,69	175,23	0	
	3	3	47 048,477	181 729,640	181 682,886		12,46	180,88	174,35	0	
	4	4	47 030,220	181 731,446	181 681,674		18,35	92,17	262,18	0	
	5	5	47 030,160	181 731,009	181 681,297		0,44	270,97	171,21	0	
	6	6	47 020,457	181 732,509	181 748,669		9,82	88,43	262,78	0	
	7	7	47 017,911	181 712,403	181 748,930		20,27	89,50	353,28	0	
	8	1	47 058,658	181 707,601	0,000		41,03	89,36	83,92	0	

838,42

Таблица расчётов

Точки стояния и наведения

1 стоян. X Y Z
1 навед. X Y Z
2 стоян. X Y Z
2 навед. X Y Z

Таблица расчётов ход засечки

№	L	град	мин	сек	X	Y	Z
0							
1					47055,813	181711,88	181701,324
2					47057,277	181724,296	181701,205
3					47048,089	181725,371	181681,408
4					47046,609	181712,82	181701,205
5					47055,813	181711,88	181701,205

Описание границ земельного участка

Буква	Угол	Описание	Субъект	Адрес

Смежность Угол поворота стрелки
Опис. зем.
Ф.И.О.
Адрес

Масштаб 1:75 S = 838,42 S (контр.) = 838,42 Периметр = 123,49 Снешение: Площадь:116,32

ПОЛЯРНЫЙ МЕТОД В ТАБЛИЦЕ РАСЧЁТОВ

Земельный участок вул. Березня

Рисунок Участок Координаты Вычисления Проектирование Таблица расчётов Печать Документы Отчёты Отображение ?

М 1:25 R =

Координаты земельного участка

Буква	№ п/п	Номер	X	Y	Z	Пром. L	Вын. L	инт.уго	Дир.угол	L, dK	L, dY
	1	1	47 058,658	181 707,601	181 735,372			89,36	83,92	0	
	2	2	47 060,896	181 728,603	181 681,573		21,12	88,69	175,23	0	
	3	3	47 048,477	181 729,640	181 682,886		12,46	180,88	174,35	0	
	4	4	47 030,220	181 731,446	181 681,674		18,35	92,17	262,18	0	
	5	5	47 030,160	181 731,009	181 681,297		0,44	270,97	171,21	0	
	6	6	47 020,457	181 732,509	181 748,669		9,82	88,43	262,78	0	
	7	7	47 017,911	181 712,403	181 748,930		20,27	89,50	353,28	0	
	8	1	47 058,658	181 707,601	0,000		41,03	89,36	83,92	0	

838,42

Таблица расчётов

Точки стояния и наведения

1 стоян. X 47049,871 Y 181725,169 Z 181685,248

1 навед. X 47049,973 Y 181726,031 Z 181681,013

2 стоян. X Y Z

2 навед. X Y Z

Таблица расчётов ход засечки

№	L	град	мин	сек	X	Y	Z			
0	1,9	0			47049,871	181725,169	181685,248	47049,973	181726,031	181681,013
1	1,5	90			47050,0942	181727,0556	181681,013	47049,871	181725,169	181685,248
2	1,9	90			47051,5838	181726,871	181685,248	47050,0942	181727,0556	181681,013
3					47051,3606	181724,991	181681,013	47051,5838	181726,8799	181685,248
4										
5										

Описание границ земельного участка

Буква	Угол	Описание	Субъект	Адрес

Смежество Угол поворота стрелки

Опис. зем.

Ф.И.О.

Адрес

Масштаб 1:25 S = 838,42 S (контр.) = 838,42 Периметр = 123,49 Снежение: Площадь: 116,32

ПОЛЯРНЫЙ МЕТОД В ТАБЛИЦЕ РАСЧЁТОВ

Земельный участок вул. Березня

Рисунок Участок Координаты Вычисления Проектирование Таблица расчётов Печать Документы Отчёты Отображение ?

X = 47050.246 Y = 181727.409 Lпр. = Lнк. = M 1:25 R =

таблица расчётов

Координаты земельного участка

Буква	№ п/п	Номер	X	Y	Z	Пром. L	Вын. L	инт.уго	Дир.угол	L, dK	L, dY
	1	1	47 058,658	181 707,601	181735,372			89,36	83,92	0	
	2	2	47 060,896	181 728,603	181681,573		21,12	88,69	175,23	0	
	3	3	47 048,477	181 729,640	181682,886		12,46	180,88	174,35	0	
	4	4	47 030,220	181 731,446	181681,674		18,35	92,17	262,18	0	
	5	5	47 030,160	181 731,009	181681,297		0,44	270,97	171,21	0	
	6	6	47 020,457	181 732,509	181748,669		9,82	88,43	262,78	0	
	7	7	47 017,911	181 712,403	181748,930		20,27	89,50	353,28	0	
	8	1	47 058,658	181 707,601	0,000		41,03	89,36	83,92	0	

838,42

Таблица расчётов

Точки стояния и наведения

1 стоян. X 47049,871 Y 181725,169 Z 181685,248

1 навед. X 47049,973 Y 181726,031 Z 181681,013

2 стоян. X Y Z

2 навед. X Y Z

Таблица расчётов ход засечки

№	L	град	мин	сек	X	Y	Z			
0	1,9	0			47049,871	181725,169	181685,248	47049,973	181726,031	181681,013
1	1,5	90			47050,0942	181727,0556	181681,013	47049,871	181725,169	181685,248
2	1,9	90			47051,5838	181726,8799	181685,248	47050,0942	181727,0556	181681,013
3					47051,3606	181724,9999	181681,013	47051,5838	181726,8799	181685,248
4										
5										

Описание границ земельного участка

Буква	Угол	Описание	Субъект	Адрес

Смежество Угол поворота стрелки

Опис. зем.

Ф.И.О.

Адрес

Масштаб 1:25 S = 838,42 S (контр.) = 838,42 Периметр = 123,49 Снежение: Площадь:116,32

ПОЛЯРНЫЙ МЕТОД В ТАБЛИЦЕ РАСЧЁТОВ

Земельный участок вул. Березня

Рисунок Участок Координаты Вычисления Проектирование Таблица расчётов Печать Документы Отчёты Отображение ?

М 1:25 R =

Координаты земельного участка

Буква	№ п/п	Номер	X	Y	Z	Пром. L	Вын. L	инт.уго	Дир.угол	L, dK	L, dY
	1	1	47 058,658	181 707,601	181 735,372			89,36	83,92	0	
	2	2	47 060,896	181 728,603	181 681,573		21,12	88,69	175,23	0	
	3	3	47 048,477	181 729,640	181 682,886		12,46	180,88	174,35	0	
	4	4	47 030,220	181 731,446	181 681,674		18,35	92,17	262,18	0	
	5	5	47 030,160	181 731,009	181 681,297		0,44	270,97	171,21	0	
	6	6	47 020,457	181 732,509	181 748,669		9,82	88,43	262,78	0	
	7	7	47 017,911	181 712,403	181 748,930		20,27	89,50	353,28	0	
	8	1	47 058,658	181 707,601	0,000		41,03	89,36	83,92	0	

838,42

Таблица расчётов

Точки стояния и наведения

1 стоян. X 47049,871 Y 181725,169 Z 181685,248

1 навед. X 47049,973 Y 181726,031 Z 181681,013

2 стоян. X Y Z

2 навед. X Y Z

Таблица расчётов ход засечки

№	L	град	мин	сек	X	Y	Z			
0	1,9	0			47049,871	181725,169	181685,248	47049,973	181726,031	181681,013
1	1,5	90			47050,09421	181727,0556	181681,013	47049,871	181725,169	181685,248
2	1,9	90			47051,58381	181726,871	181685,248	47050,09421	181727,0556	181681,013
3					47051,36061	181724,991	181681,013	47051,58381	181726,8799	181685,248
4										
5										

Описание границ земельного участка

Буква	Угол	Описание	Субъект	Адрес

Смежество Угол поворота стрелки

Опис. зем.

Ф.И.О.

Адрес

Масштаб 1:25 S = 838,42 S (контр.) = 838,42 Периметр = 123,49 Снежение: Площадь:116,32

ГЕОДЕЗИЧЕСКАЯ ИНФОРМАЦИОННАЯ СИСТЕМА 6

Создание/изменение контура земельного участка, плана, ограничений, сервитутов

ФОРМИРОВАНИЕ КОНТУРА ЗЕМЕЛЬНОГО УЧАСТКА

Земельный участок вул. Березня

Рисунок Участок Координаты Вычисления Проектирование Таблица расчётов Печать Документы Отчёты Отображение ?

X = 47028.923 Lпр. =
Y = 181733.222 Lнк. =
М 1:400 R =

Координаты земельного участка

Буква	№ п/п	Номер	X	Y	Z	Пром.L	Вын.L	нут.угол	Дир.угол	L, д\к	L, д\л

Полигон 1

Таблица расчётов

Точки стояния и наведения

1 стоян.	X	Y	Z
1 навед.	X	Y	Z
2 стоян.	X	Y	Z
2 навед.	X	Y	Z

Таблица расчётов ход засечки

№	L	град	мин	сек	X	Y	Z
0							
1							
2							
3							
4							

Описание границ земельного участка

Буква	Угол	Описание	Субъект	Адрес

Смежность: _____ Угол поворота стрелки: _____
 Опис. зем.: _____
 Ф.И.О.: _____
 Адрес: _____

Расстояние, м	19,87
Внутренний угол	174,4 174° 23' 21,4"
Дирекционный угол	169,7 169° 43' 54,1"
Периметр, м	53,457
Площадь, кв.м	328,75

Масштаб 1:400 S = S (контр.) = Периметр = Снешение: Площадь:

КОНТУР ЗЕМЕЛЬНОГО УЧАСТКА

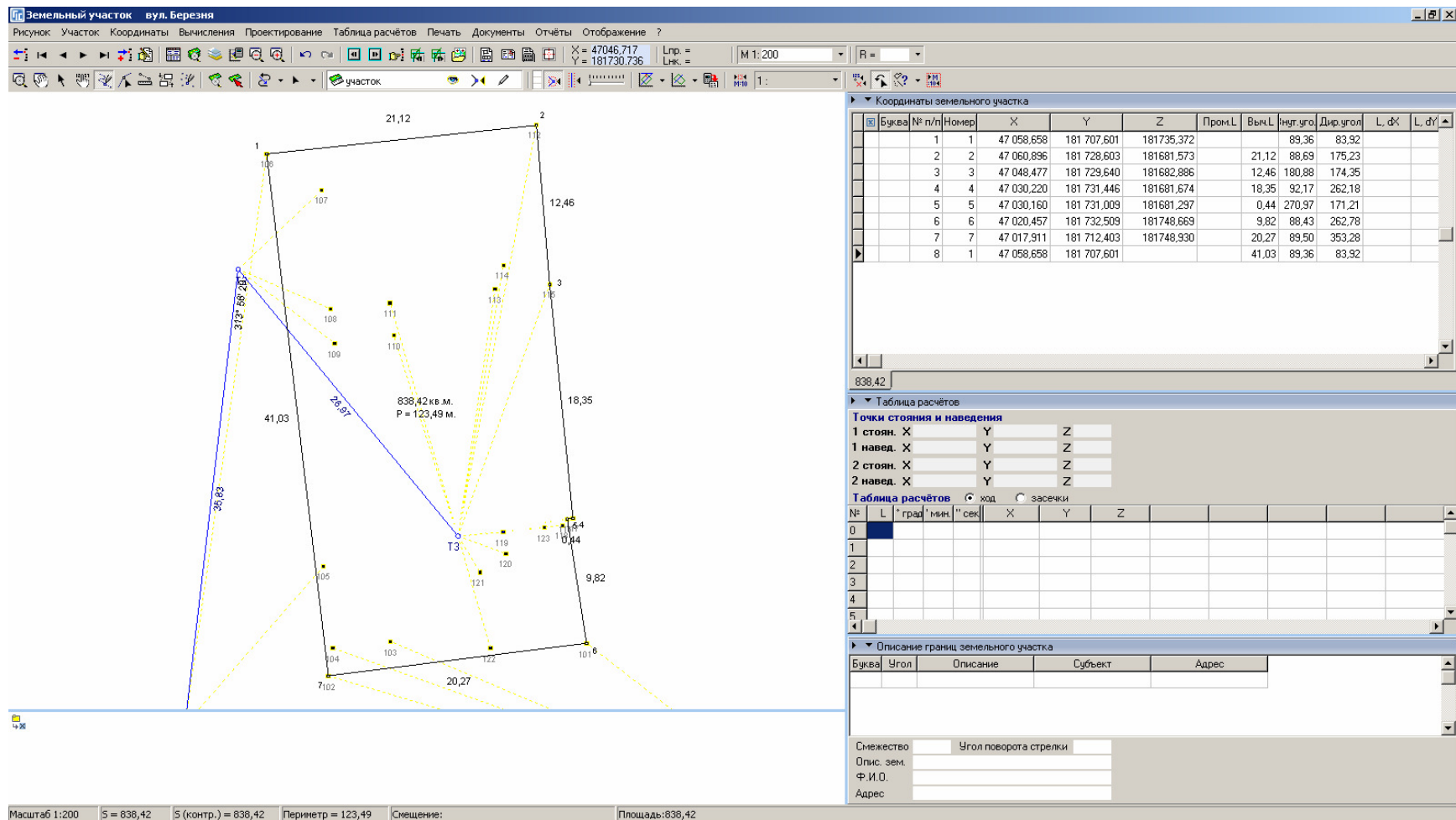

ФОРМИРОВАНИЕ КОНТУРОВ ВНУТРИХОЗЯЙСТВЕННОГО УСТРОЙСТВА

Coordinates of the land plot:

Буква	№ п/п	Номер	X	Y	Z	Пром. L	Выс. L	инт. угол	Дир. угол	L, d\k	L, d\l
	1	1	47 058,658	181 707,601	181 735,372			89,36	83,92	0	
	2	2	47 060,896	181 728,603	181 681,573			21,12	88,69	175,23	0
			17 048,477	181 729,640	181 682,886			12,46	180,88	174,35	0
			17 030,220	181 731,446	181 681,674			18,35	92,17	262,18	0
			17 030,160	181 731,009	181 681,297			0,44	270,97	171,21	0
			17 020,457	181 732,509	181 748,669			9,82	88,43	262,78	0
			17 017,911	181 712,403	181 748,930			20,27	89,50	353,28	0
			17 058,658	181 707,601	0,000			41,03	89,36	83,92	0

Измение параметров плана земельного участка:

Адрес земельного участка: вул. Березна
 Площадь земельного участка: 838,42
 Периметр: 123,49
 Субъект права: []

План: Координаты | Параметры | Помещения

Наименование объекта: Новый объект
 Вид угодий: []
 Вид целевого использования: []
 Почтовый адрес: вул. Березна
 Кадастровый номер объекта: []
 Условное обозначение: []
 Буферная зона, м: []
 Площадь, м.кв.: 132,76
 Периметр, м: 53,36
 Шрифт: []
 Заливка: []
 Вид заливки: Без заливки
 Стиль линии: Сущільна лінія
 Контур земельного участка: 838,42

Тип объекта: полигон линия
 Смещение S по X: []
 Смещение S по Y: []

Сохранить Отменить

Список типов угодий по форме 63ен:

Код	Наименование
26	не вкритий лісовою рослинністю
27	інші лісові землі
28	чагарники
29	з усіх лісів та інших лісовкритих площ група I
30	з усіх лісів та інших лісовкритих площ група II
31	з усіх лісів та інших лісовкритих площ
32	для захисної, природоохоронної та біологічної мет
33	для відпочинку
34	Забудовані землі
35	під житловою забудовою одно- та двоповерховою
35.1	капітальна
35.2	тимчасова
35.3	прибудинкова територія
36	під житловою забудовою з трьома і більше поверх
36.1	капітальна
36.2	тимчасова
36.3	під спортивними та дитячими майданчиками
36.4	під проїздами, проходами та площадками
36.5	прибудинкова територія
37	землі промисловості
37.1	капітальна одноповерхова
37.2	капітальна трьох і більше поверхова

Bottom Panel Data:

Расстояние, м	0,00		
Внутренний угол	51,7	51° 43' 21,0"	
Дирекционный угол	180,0	180° 0' 0,0"	
Периметр, м	53,357	Слой	
Площадь, кв.м	132,76	Объект	

Масштаб 1:100 | S = 838,42 | S (контр.) = 838,42 | Периметр = 123,49 | Смещение: | Площадь: 132,76

СОЗДАНИЕ ОСТАТКА ДЛЯ ВНУТРИХОЗЯЙСТВЕННОГО УСТРОЙСТВА

Меню:

- Регистрация собственности и пользования земельными участками (Ctrl+R)
- Изменить параметры участка (Ctrl+P)
- Изменить параметры владельца (Alt+P)
- Изменить список условных объектов и обозначений
- Изменить список стороннего землепользования
- Изменить список проектных дорог
- Установки системы
- Переход на предшествующий по списку (Ctrl+Left)
- Переход на следующий по списку (Ctrl+Right)
- Переход на предшествующий поименный участок (Alt+Left)
- Переход на следующий поименный участок (Alt+Right)
- Перейти на участок из списка (Ctrl+F)
- Создание нового участка с координатами из таблицы расчётов (Ctrl+N)
- Добавить недостающие смежные точки (Ctrl+F11)
- Поставить омежевания для текущего участка (F11)
- Преобразование стороннего землепользования в точечные объекты
- Автоматическое сближение участков (Ctrl+S)
- Создание остатка для внутрихозяйственного устройства (привязки)
- Создание остатка для внутрихозяйственного устройства (вырезки)**
- Проверка заполнения описания границ и очистка смещения площади (F9)
- Контроль координат участка, плана и агрогрупп (F10)
- Проверка на пересечение с прочими земельными участками (Ctrl+F10)

Координаты земельного участка:

Буква	№ п/п	Номер	X	Y	Z	Пром. L	Вык. L	Инт. угол	Дир. угол	L, дК	L, дУ
	1	1	47 058,658	181 707,601	181 735,372			89,36	83,92	0	
	2	2	47 060,896	181 728,603	181 681,573		21,12	88,69	175,23	0	
	3	3	47 048,477	181 729,640	181 682,886		12,46	180,88	174,35	0	
	4	4	47 030,220	181 731,446	181 681,674		18,35	92,17	262,18	0	
	5	5	47 030,160	181 731,009	181 681,297		0,44	270,97	171,21	0	
	6	6	47 020,457	181 732,509	181 748,669		9,82	88,43	262,78	0	
	7	7	47 017,911	181 712,403	181 748,930		20,27	89,50	353,28	0	
	8	1	47 058,658	181 707,601	0,000		41,03	89,36	83,92	0	

Таблица расчётов:

Точки стояния и наведения

Точка	X	Y	Z
1 стоян.	X	Y	Z
1 навед.	X	Y	Z
2 стоян.	X	Y	Z
2 навед.	X	Y	Z

Таблица расчётов (ход / засечки)

№	L	град	мин	сек	X	Y	Z
0							
1							
2							
3							
4							
5							
6							
7							
8							

Описание границ земельного участка:

Буква	Угол	Описание	Субъект	Адрес

Смежество / Угол поворота стрелки:

Опис. зем. _____
 Ф.И.О. _____
 Адрес _____

Статус-бар: Масштаб 1:200 | S = 838,42 | S (контр.) = 838,42 | Периметр = 123,49 | X= 1,01 Y= 6,89 L= 6,96 P= 6,96 | Площадь: 132,76

ФОРМИРОВАНИЕ СМЕЖЕСТВ

Земельный участок вул. Березня

Рисунок Участок Координаты Вычисления Проектирование Таблица расчётов Печать Документы Отчёты Отображение ?

М 1:200 R =

Координаты земельного участка

Буква	№ п/п	Номер	X	Y	Z	Пром. L	Вын. L	Инт. угол	Дир. угол	L, дК	L, дЛ
А	1	1	47 058,658	181 707,601	181 735,372			89,36	83,92	0	
Б	2	2	47 060,896	181 728,603	181 681,573		21,12	88,69	175,23	0	
	3	3	47 048,477	181 729,640	181 682,886		12,46	180,88	174,35	0	
	4	4	47 030,220	181 731,446	181 681,674		18,35	92,17	262,18	0	
	5	5	47 030,160	181 731,009	181 681,297		0,44	270,97	171,21	-22	2
В	6	6	47 020,457	181 732,509	181 748,669		9,82	88,43	262,78	0	
Г	7	7	47 017,911	181 712,403	181 748,930		20,27	89,50	353,28	0	
	8	1	47 058,658	181 707,601	0,000		41,03	89,36	83,92	0	

838,42

Таблица расчётов

Точки стояния и наведения

1 стоян. X Y Z
1 навед. X Y Z
2 стоян. X Y Z
2 навед. X Y Z

Таблица расчётов ход засечки

№	L	град	мин	сек	X	Y	Z
0							
1							
2							
3							
4							
5							
6							

Описание границ земельного участка

Буква	Угол	Описание	Субъект	Адрес
Г	179,61			

Смежество Г Угол поворота стрелки 179,61
Опис. зем.
Ф.И.О.
Адрес

Масштаб 1:200 S = 838,42 S (контр.) = 838,42 Периметр = 123,49 Снешение: X = 1,554 Y = 0,211 L = 2 Площадь: 132,76

ЗАПОЛНЕНИЕ ПАРАМЕТРОВ СМЕЖЕСТВА

- Код записи: 216095
- Адрес земельного участка: вул. Березня
- Площадь земельного участка: 838,42 м²
- Периметр: 123,49 м
- Субъект права: (empty)
- Литера смежества: А
- Угол поворота стрелки: 180,75
- Описание смежества: Земельна ділянка
- Вид смежника: Юридичні особи (засн. громадянами України та юр. особами Україн
- Смежник: (empty)
- Наименование смежника: (empty)
- Адрес смежества: пров. Сумський, 4
- Представитель смежника: (empty)
- Смещение обозначения: X, Y (empty)
- Цвет отмычки смежества: (empty)

In the background, a table titled 'Координаты земельного участка' (Coordinates of the land plot) is visible, showing the following data:

Буква	№ п/п	Номер	X	Y	Z	Пром. L	Выкл. L	инт.угол	Дир.угол	L, d\times	L, d\times
А	1	1	47 058,658	181 707,601	181735,372			83,36	83,32	0	
Б	2	2	47 060,896	181 728,603	181681,573	21,12	88,69	175,23		0	
	3	3	47 048,477	181 729,640	181682,886	12,46	180,88	174,35		0	
	4	4	47 030,220	181 731,446	181681,674	18,35	92,17	262,18		0	
	5	5	47 030,160	181 731,009	181681,297	0,44	270,97	171,21	-22	0	
	6	6	47 058,658	181 707,601	181735,372	9,82	88,43	262,78		0	
	7	7	47 058,658	181 707,601	181735,372	20,27	89,50	353,28		0	
	8	8	47 030,160	181 731,009	181681,297	0,00	41,03	89,36	83,92	0	

The status bar at the bottom of the software shows: Масштаб 1:200 | S = 838,42 | S (контр.) = 838,42 | Периметр = 123,49 | Смещение: X = 1,554 Y = 0,211 L = 2 | Площадь: 132,76

РЕДАКТИРОВАНИЕ ЗЕМЕЛЬНОГО УЧАСТКА

Земельный участок вул. Березня

Рисунок Участок Координаты Вычисления Проектирование Таблица расчётов Печать Документы Отчёты Отображение ?

М 1:200 R =

участок

КЖ 132,76

КН 26,94

КН 41,64

7,84

21,12

12,46

18,35

0,44

9,82

20,27

31,03

41,00

627,24

838,42 кв. м.

P = 123,49 м.

Координаты земельного участка

Буква	№ п/п	Номер	X	Y	Z	Пром. L	Вын. L	Интр.уго	Дир. угол	L, дК	L, дУ
А	1	1	47 058,658	181 707,601	181 735,372			89,36	83,92	0	
Б	2	2	47 060,896	181 728,603	181 681,573		21,12	88,69	175,23	0	
	3	3	47 048,477	181 729,640	181 682,886		12,46	180,88	174,35	0	
	4	4	47 030,220	181 731,446	181 681,674		18,35	92,17	262,18	0	
	5	5	47 030,160	181 731,009	181 681,297		0,44	270,97	171,21	-22	2
В	6	6	47 020,457	181 732,509	181 748,669		9,82	88,43	262,78	0	
Г	7	7	47 017,911	181 712,403	181 748,930		20,27	89,50	353,28	0	
	7,5	10	47 027,842	181 711,233			10	180,00	353,28		
	8	1	47 058,658	181 707,601	0,000		31,03	89,36	83,92	0	

838,42

Таблица расчётов

Точки стояния и наведения

1 стоян. X 47017,911 Y 181712,403 Z 181748,930

1 навед. X 47058,658 Y 181707,601 Z 0

2 стоян. X Y Z

2 навед. X Y Z

Таблица расчётов ход засечки

№	L	град	мин	сек	X	Y	Z				
0					47017,911	181712,403	181748,930	47058,658	181707,601	0	
1											
2					47027,842	181711,233	0,000				
3											
4											

Описание границ земельного участка

Буква	Угол	Описание	Субъект	Адрес

Смежность Угол поворота стрелки

Опис. зем.

Ф.И.О.

Адрес

Периметр, м 123,484 Слой участок

Площадь, кв. м 838,42 Объект полигон

Масштаб 1:200 S = 838,42 S (контр.) = 838,42 Периметр = 123,49 Снежение: Площадь:

РЕДАКТИРОВАНИЕ ЗЕМЕЛЬНОГО УЧАСТКА

Земельный участок вул. Березня

Рисунок Участок Координаты Вычисления Проектирование Таблица расчётов Печать Документы Отчёты Отображение ?

М 1:200 R =

участок

КЖ 132,76

КН 26,94

КН 41,64

7,84

21,12

12,46

18,35

0,44

9,82

20,27

31,03

4,11

10,00

627,24

838,42 кв. м.

P = 123,49 м.

Координаты земельного участка

Буква	№ п/п	Номер	X	Y	Z	Пром. L	Вын. L	инт.уго	Дир. угол	L, дК	L, дУ
А	1	1	47 058,658	181 707,601	181 735,372			89,36	83,92	0	
Б	2	2	47 060,896	181 728,603	181 681,573		21,12	88,69	175,23	0	
	3	3	47 048,477	181 729,640	181 682,886		12,46	180,88	174,35	0	
	4	4	47 030,220	181 731,446	181 681,674		18,35	92,17	262,18	0	
	5	5	47 030,160	181 731,009	181 681,297		0,44	270,97	171,21	-22	2
В	6	6	47 020,457	181 732,509	181 748,669		9,82	88,43	262,78	0	
Г	7	7	47 017,911	181 712,403	181 748,930		20,27	89,50	353,28	0	
	7,5	10	47 027,842	181 711,233			10	180,00	353,28		
	8	1	47 058,658	181 707,601	0,000		31,03	89,36	83,92	0	

838,42

Таблица расчётов

Точки стояния и наведения

1 стоян. X 47017,911 Y 181712,403 Z 181748,930

1 навед. X 47058,658 Y 181707,601 Z 0

2 стоян. X Y Z

2 навед. X Y Z

Таблица расчётов ход засечки

№	L	град	мин	сек	X	Y	Z				
0					47017,911	181712,403	181748,930	47058,658	181707,601	0	
1											
2					47027,842	181711,233	0,000				
3											
4											

Описание границ земельного участка

Буква	Угол	Описание	Субъект	Адрес

Смежность Угол поворота стрелки

Опис. зем.

Ф.И.О.

Адрес

Периметр, м 123,484 Слой участок

Площадь, кв. м 838,42 Объект полигон

Масштаб 1:200 S = 838,42 S (контр.) = 838,42 Периметр = 123,49 Снежение: Площадь:

СМЕЩЕНИЕ ОБОЗНАЧЕНИЙ

Земельный участок вул. Березня

Рисунок Участок Координаты Вычисления Проектирование Таблица расчётов Печать Документы Отчёты Отображение ?

М 1:200 R =

ограничения

КЖ 132,76
838,42 кв. м.
Р = 123,49 м.
627,23

КН 28,94
КН 41,64

21,12
31,03
12,46
18,35
7,84
0,44
9,82
10,00
20,27

Координаты земельного участка

Буква	№ п/п	Номер	X	Y	Z	Пром. L	Вын. L	инт.угол	Дир. угол	L, дК	L, дЛ
A	1	1	47 058,658	181 707,601	181 735,372			89,36	83,92	0	
Б	2	2	47 060,896	181 728,603	181 681,573		21,12	88,69	175,23	0	
	3	3	47 048,477	181 729,640	181 682,886		12,46	180,88	174,35	0	
	4	4	47 030,220	181 731,446	181 681,674		18,35	92,17	262,18	0	
	5	5	47 030,160	181 731,009	181 681,297		0,44	270,97	171,21	-17	2
В	6	6	47 020,457	181 732,509	181 748,669		9,82	88,43	262,78	0	
Г	7	7	47 017,911	181 712,403	181 748,930		20,27	89,50	353,28	0	
	7,5	10	47 027,842	181 711,233			10	180,00	353,28		
	8	1	47 058,658	181 707,601	0,000		31,03	89,36	83,92	0	

838,42

Таблица расчётов

Точки стояния и наведения

1 стоян. X Y Z
1 навед. X Y Z
2 стоян. X Y Z
2 навед. X Y Z

Таблица расчётов ход засечки

№	L	град	мин	сек	X	Y	Z
0							
1					47036,415	181697,28	0,000
2					47041,291	181743,10	0,000
3					47035,325	181743,74	0,000
4					47030,449	181697,91	0,000
5					47036,415	181697,28	0,000

Описание границ земельного участка

Буква	Угол	Описание	Субъект	Адрес

Смежество Угол поворота стрелки
Опис. зем.
Ф.И.О.
Адрес

Масштаб 1:200 S = 838,42 S (контр.) = 838,42 Периметр = 123,49 Сместнение: X = 45,438 Y = -15,228 L = 48 Площадь: 122,88

ФОРМИРОВАНИЕ ЛИНИЙ ЛЕП

Земельный участок вул. Березня

Рисунок Участок Координаты Вычисления Проектирование Таблица расчётов Печать Документы Отчёты Отображение ?

X = 47034.563 Lпр. = M 1:200 R =
Y = 181693.018 Lнк. =

Координаты земельного участка

Буква	№ п/п	Номер	X	Y	Z	Пром. L	Выс. L	Инг. угол	Дир. угол	L, дК	L, дУ
A	1	1	47 058,658	181 707,601	181 735,372			89,36	83,92	0	
B	2	2	47 060,896	181 728,603	181 681,573		21,12	88,69	175,23	0	
	3	3	47 048,477	181 729,640	181 682,886		12,46	180,88	174,35	0	
	4	4	47 030,220	181 731,446	181 681,674		18,35	92,17	262,18	0	
	5	5	47 030,160	181 731,009	181 681,297		0,44	270,97	171,21	-17	2
B	6	6	47 020,457	181 732,509	181 748,669		9,82	88,43	262,78	0	
Г	7	7	47 017,911	181 712,403	181 748,930		20,27	89,50	353,28	0	
	7,5	10	47 027,842	181 711,233			10	180,00	353,28		
	8	1	47 058,658	181 707,601		0,000	31,03	89,36	83,92	0	

Таблица расчётов

Точки стояния и наведения

1 стоян. X Y Z
1 навед. X Y Z
2 стоян. X Y Z
2 навед. X Y Z

Таблица расчётов ход засечки

№	L	град	мин	сек	X	Y	Z
0							
1					47036,415	181697,28	0,000
2					47041,291	181743,10	0,000
3					47035,325	181743,74	0,000
4					47030,449	181697,91	0,000
5					47036,415	181697,28	0,000

Описание границ земельного участка

Буква	Угол	Описание	Субъект	Адрес

Смежество Угол поворота стрелки
Опис. зем.
Ф.И.О.
Адрес

Периметр, м 46,084 Слой ситуация
Площадь, кв.м 443022,06 Объект линия

Масштаб 1:200 S = 838,42 S (контр.) = 838,42 Периметр = 123,49 Снежение: X = 0 Y = 0,07 L = 0 Площадь: 122,88

ВЫЧИСЛЕНИЕ БУФФЕРНОЙ ЗОНЫ ДЛЯ ТОЧЕК

Координаты земельного участка

Буква	№ п/п	Номер	X	Y	Z	Пром. L	Вык. L	Инт. угл.	Дир. угл.	L, дК	L, дУ
А	1	1	47 058,658	181 707,601	181 735,372		89,36	89,36	83,92	0	
Б	2	2	47 060,896	181 728,603	181 681,573	21,12	88,69	175,23		0	
	3	3	47 048,477	181 729,640	181 682,886	12,46	180,88	174,35		0	
	4	4	47 030,220	181 731,446	181 681,674	18,35	92,17	262,18		0	
	5	5	47 030,160	181 731,009	181 681,297	0,44	270,97	171,21	-17	2	
В	6	6	47 020,457	181 732,509	181 748,669	9,82	88,43	262,78		0	
Г	7	7	47 017,911	181 712,403	181 748,930	20,27	89,50	353,28		0	
	7,5	10	47 027,842	181 711,233		10	180,00	353,28			
	8	1	47 058,658	181 707,601	0,000	31,03	89,36	83,92		0	

Таблица расчётов

Точки стояния и наведения

№	L	град	мин	сек	X	Y	Z
0							
1					47036,415	181697,28	0,000
2					47041,291	181743,10	0,000
3					47035,325	181743,74	0,000
4					47030,449	181697,91	0,000
5					47036,415	181697,28	0,000

Описание границ земельного участка

Буква	Угол	Описание	Субъект	Адрес

Смежность: _____ Угол поворота стрелки: _____
 Опис. зем.: _____
 Ф.И.О.: _____
 Адрес: _____

Периметр, м: 46,084 Слои: ситуация
 Площадь, кв.м: 443022,06 Объект: линия

Масштаб 1:200 S = 838,42 S (контр.) = 838,42 Периметр = 123,49 Снешение: X = 0 Y = 0,07 L = 0 Площадь: 122,88

КОПИРОВАНИЕ ОБЪЕКТА

Земельный участок вул. Березня

Рисунок Участок Координаты Вычисления Проектирование Таблица расчётов Печать Документы Отчёты Отображение ?

Масштаб: М 1:200

Координаты: X = 47033.997, Y = 181716.777

Лин. = 1:200, Р =

Контекстное меню:

- вырезать (Shift+Ctrl+X)
- копировать (Shift+Ctrl+C)
- вставить (Shift+Ctrl+V)
- удалить (Shift+Ctrl+Del)
- дублировать
- выбрать участок
- вырезать из участка
- пометить
- маркировать
- снять пометку
- снять маркировку
- выбрать все объекты
- просмотр конфигурации выбранных объектов
- ведомость координат выбранных объектов
- изменить параметры
- параметры сближения
- преобразовать привязки в вырезки
- изменить направление
- добавить изображение
- координирование изображения
- импорт отмеченных участков
- добавить обозначения

Координаты земельного участка

Буква	№ п/п	Номер	X	Y	Z	Пром. L	Выс. L	инт. угол	Дир. угол	L, dK	L, dY
A	1	1	47 058,658	181 707,601	181 735,372			89,36	83,92	0	
B	2	2	47 060,896	181 728,603	181 681,573		21,12	88,69	175,23	0	
	3	3	47 048,477	181 729,640	181 682,886		12,46	180,88	174,35	0	
	4	4	47 030,220	181 731,446	181 681,674		18,35	92,17	262,18	0	
	5	5	47 030,160	181 731,009	181 681,297		0,44	270,97	171,21	-17	2
B	6	6	47 020,457	181 732,509	181 748,669		9,82	88,43	262,78	0	
Г	7	7	47 017,911	181 712,403	181 748,930		20,27	89,50	353,28	0	
	7,5	10	47 027,842	181 711,233			10	180,00	353,28		
	8	1	47 058,658	181 707,601		0,000	31,03	89,36	83,92	0	

Таблица расчётов

Точки стояния и наведения

Точка	X	Y	Z
1 стоян.	X	Y	Z
1 навед.	X	Y	Z
2 стоян.	X	Y	Z
2 навед.	X	Y	Z

Таблица расчётов

№	L	град	мин	сек	X	Y	Z
0							
1					47033,638	181699,590	0,000
2					47034,242	181699,420	0,000
3					47034,768	181699,090	0,000
4					47035,162	181698,600	0,000
5					47035,398	181698,000	0,000

Описание границ земельного участка

Буква	Угол	Описание	Субъект	Адрес

Смежество: _____ Угол поворота стрелки: _____
 Опис. зем.: _____
 Ф.И.О.: _____
 Адрес: _____

Периметр, м: 12,515 | Площадь, кв. м: 12,36 | Слой: таблица расчётов | Объект: полигон

Масштаб 1:200 | S = 838,42 | S (контр.) = 838,42 | Периметр = 123,49 | Снежение: X = 0 Y = 0,07 L = 0 | Площадь: 122,88

СОЗДАНИЕ СЕРВИТУТА

Изменение сервитута

Адрес земельного участка: вул. Березня
 Площадь земельного участка: 838,42 Периметр: 123,49

Сервитуты | Координаты | Отображение

Вид сервитута In4: Використання земельної ділянки для прокладання і ремонту ліній електропередачі, зв'язку
 Вид сервитута Xml: Право прокладання та експлуатації ліній електропередачі, зв'язку
 Тип сервитута: постоянный временный
 Начало действия сервитута: 20.07.2010 Номер на плане:
 Вид условий:
 Основание: договор решение суда
 Документ подтверждающий право:
 Дата регистрации:
 Регистрационный номер:
 Комментарий регистратора: Созданный из таблицы расчётов
 Вид субъекта: Фізичні особи (громадяни України)
 Субъект права:
 Стоимость:
 Площадь, м.кв.: 12,36
 Периметр, м.: 12,57

Буква	№ п/п	Номер	X	Y	Z	Пром. L	Вык. L	Инт. угол	Дир. угол	L, dK	L, dY
A	1	1	47 058,658	181 707,601	181 735,372			89,36	83,92	0	
B	2	2	47 060,896	181 728,603	181 681,573		21,12	88,69	175,23	0	
	3	3	47 048,477	181 729,640	181 682,886		12,46	180,88	174,35	0	
			47 030,220	181 731,446	181 681,674		18,35	92,17	262,18	0	
			47 030,160	181 731,009	181 681,297		0,44	270,97	171,21	-17	2
			47 020,457	181 732,509	181 748,669		9,82	88,43	262,78	0	
			47 017,911	181 712,403	181 748,930		20,27	89,50	353,28	0	
			47 027,842	181 711,233			10	180,00	353,28		
			47 058,658	181 707,601	0,000		31,03	89,36	83,92	0	

Периметр, м: 12,515 Площадь, кв. м: 12,36 Слои: сервитуты Объект: полигон

Масштаб: 1:75 S = 838,42 S (контр.) = 838,42 Периметр = 123,49 Сложение: X = 0 Y = 0,07 L = 0 Площадь: 122,88

ВЫЧИСЛЕНИЕ БУФЕРНОЙ ЗОНЫ ДЛЯ ЛИНИЙ

Координаты земельного участка

Буква	№ п/п	Номер	X	Y	Z	Пром. L	Выкл. L	инт. угол	Дир. угол	L, dK	L, dY
A	1	1	47 058,658	181 707,601	181 735,372			89,36	83,92	0	
B	2	2	47 060,896	181 728,603	181 681,573		21,12	88,69	175,23	0	
	3	3	47 048,477	181 729,640	181 682,886		12,46	180,88	174,35	0	
	4	4	47 030,220	181 731,446	181 681,674		18,35	92,17	262,18	0	
	5	5	47 030,160	181 731,009	181 681,297		0,44	270,97	171,21	-17	2
B	6	6	47 020,457	181 732,509	181 748,669		9,82	88,43	262,78	0	
Г	7	7	47 017,911	181 712,403	181 748,930		20,27	89,50	353,28	0	
	7.5	10	47 027,842	181 711,233			10	180,00	353,28		
	8	1	47 058,658	181 707,601	0,000		31,03	89,36	83,92	0	

Таблица расчётов

Точки стояния и наведения

Т	стоян. X	Y	Z
1	навед. X	Y	Z
2	стоян. X	Y	Z
2	навед. X	Y	Z

Таблица расчётов

№	L	град	мин	сек	X	Y	Z
0							
1							
2							
3							
4							
5							
6							
7							
8							

Описание границ земельного участка

Буква	Угол	Описание	Субъект	Адрес

Смежность: _____ Угол поворота стрелки: _____
 Опис. зем.: _____
 Ф.И.О.: _____
 Адрес: _____

Периметр, м: 46,084 | Площадь, кв.м: 443022,06 | Слой: ситуация | Объект: линия

Масштаб 1:200 | S = 838,42 | S (контр.) = 838,42 | Периметр = 123,49 | Снешение: X = 0 Y = 0,07 L = 0 | Площадь: 122,88

СОЗДАНИЕ ОГРАНИЧЕНИЙ

Dialog Box: Изменение параметров ограничения

- Адрес земельного участка: вул. Березня
- Площадь земельного участка: 838,42 кв. м. Периметр: 123,49 м.
- Ограничения: Координаты | Отображение
- Вид ограничения In4:

Буква	№ п/п	Номер	X	Y	Z	Пром. L	Вык. L	Инт. угол	Дир. угол	L, дК	L, дУ
A	1	1	47 058,658	181 707,601	181 735,372			89,36	83,92	0	
								21,12	88,69	175,23	0
								12,46	180,88	174,35	0
								18,35	92,17	262,18	0
								0,44	270,97	171,21	-17
								9,82	88,43	262,78	0
								20,27	89,50	353,28	0
								10	180,00	353,28	0
								31,03	89,36	83,92	0

Form Fields:

- Тип ограничения: постоянный временный
- Начало действия ограничения: 20.07.2010
- Номер на плане:
- Срок действия:
- Вид углоид:
- Основание: по договору по закону
- Документ подтверждающий право:
- Дата регистрации:
- Регистрационный номер:
- Комментарии регистратора: Новый объект
- Вид субъекта:
- Субъект права:
- Площадь, м.кв.: 122,89
- Периметр, м.: 52,96
- Форма оплаты: бесплатная денежная прочая

Bottom Panel:

Расстояние, м	0,00	
Внутренний угол	51,7	51° 43' 7,5"
Дирекционный угол	180,0	180° 0' 0,0"
Периметр, м	52,961	Слой
Площадь, кв. м	122,89	Объект

Масштаб 1:200 | S = 838,42 | S (контр.) = 838,42 | Периметр = 123,49 | Снежение: | Площадь: 122,88

ПАРАМЕТРЫ ОТОБРАЖЕНИЯ

Слой ограничения

- площади
- номера
- окружность

Буква	№ п/п	Номер	X	Y	Z	Пром.L	Вык.L	инт.угол	Дир.угол	L, дК	L, дЛ
А	1	1	47 058,658	181 707,601	181 735,372			89,36	83,92	0	
Б	2	2	47 060,896	181 728,603	181 681,573		21,12	88,69	175,23	0	
	3	3	47 048,477	181 729,640	181 682,886		12,46	180,88	174,35	0	
	4	4	47 030,220	181 731,446	181 681,674		18,35	92,17	262,18	0	
	5	5	47 030,160	181 731,009	181 681,297		0,44	270,97	171,21	-17	2
В	6	6	47 020,457	181 732,509	181 748,669		9,82	88,43	262,78	0	
Г	7	7	47 017,911	181 712,403	181 748,930		20,27	89,50	353,28	0	
	7,5	10	47 027,842	181 711,233			10	180,00	353,28		
	8	1	47 058,658	181 707,601		0,000	31,03	89,36	83,92	0	

№	L	град	мин	сек	X	Y	Z
0							
1							
2							
3							
4							
5							

Снежество: Угол поворота стрелки: _____
 Опис. зем. _____
 Ф.И.О. _____
 Адрес _____

Масштаб 1:200 S = 838,42 S (контр.) = 838,42 Периметр = 123,49 Снежение: Площадь: 122,88

www.GIS.org.ua

ПРОИЗВОДСТВО ИНФОРМАЦИОННЫХ ТЕХНОЛОГИЙ

www.GIS.org.ua ❖ mgr@gis.org.ua ❖ 8(050) 5970079

ГЕОДЕЗИЧЕСКАЯ ИНФОРМАЦИОННАЯ СИСТЕМА 6

ДЕНЬ ВТОРОЙ

ГЕОДЕЗИЧЕСКАЯ ИНФОРМАЦИОННАЯ СИСТЕМА 6

Формирование ситуационного плана

СОЗДАНИЕ НАДПИСЕЙ

Буква	№ п/п	Номер	X	Y	Z	Пром. L	Вык. L	инт. угол	Дир. угол	L, д\к	L, д\л
	5,372							89,36	83,92	0	
	1,573						21,12	88,69	175,23	0	
	2,886						12,46	180,88	174,35	0	
	1,674						18,35	92,17	262,18	0	
	1,297						0,44	270,97	171,21	-17	2
	8,669						9,82	88,43	262,78	0	
	8,930						20,27	89,50	353,28	0	
	10						180,00	353,28			
	0,000						31,03	89,36	83,92	0	

At the bottom of the interface, a status bar displays the following information: Масштаб 1:200, S = 838,42, S (контр.) = 838,42, Периметр = 123,49, Снежение: , Площадь: 122,88.

ВРАЩЕНИЕ НАДПИСЕЙ

Земельный участок вул. Березня

Рисунок Участок Координаты Вычисления Проектирование Таблица расчётов Печать Документы Отчёты Отображение ?

47035,826 X = 181724,823 Y = Lnp. = Lнк. = M 1:200 R =

ситуация 21,12

31,03
дров. Сумська

12,46
КЖ 132,76
838,42 кв. м.
P = 123,49 м.

627,23
18,35

7,84
5 0,44

10
10,00
КН 28,94
КН 41,64
9,82

20,27
вул. Сумська

Буква	№ п/п	Номер	X	Y	Z	Пром.L	Вык.L	ндр.угол	Дир.угол	L, дК	L, дУ
А	1	1	47 058,658	181 707,601	181735,372			89,36	83,92	0	
Б	2	2	47 060,896	181 728,603	181681,573		21,12	88,69	175,23	0	
	3	3	47 048,477	181 729,640	181682,886		12,46	180,88	174,35	0	
	4	4	47 030,220	181 731,446	181681,674		18,35	92,17	262,18	0	
	5	5	47 030,160	181 731,009	181681,297		0,44	270,97	171,21	-17	
В	6	6	47 020,457	181 732,509	181748,669		9,82	88,43	262,78	0	
Г	7	7	47 017,911	181 712,403	181748,930		20,27	89,50	353,28	0	
	7,5	10	47 027,842	181 711,233			10	180,00	353,28		
	8	1	47 058,658	181 707,601	0,000		31,03	89,36	83,92	0	

838,42

Таблица расчётов

Точки стояния и наведения

1 стоян. X Y Z

1 навед. X Y Z

2 стоян. X Y Z

2 навед. X Y Z

Таблица расчётов ход засечки

№	L	град	мин	сек	X	Y	Z
0							
1							
2							
3							
4							
5							
6							

Описание границ земельного участка

Буква	Угол	Описание	Субъект	Адрес

Смежество Угол поворота стрелки

Опис. зем.

Ф.И.О.

Адрес

Масштаб 1:200 S = 838,42 S (контр.) = 838,42 Периметр = 123,49 Снешение: X = -1,06 Y = -0,352 L = 1 Площадь: 122,88

ЛИНИЯ ПО ДВУМ ТОЧКАМ И СМЕЩЕНИЮ

Земельный участок вул. Березня

Рисунок Участок Координаты Вычисления Проектирование Таблица расчётов Печать Документы Отчёты Отображение ?

М 1:400 R =

обозначения

Координаты земельного участка

Буква	№ п/п	Номер	X	Y	Z	Пром.L	Выкл.L	Инт.угол	Дир.угол	L, дК	L, дУ
A	1	1	47 058,658	181 707,601	181735,372			89,36	83,92	0	
B	2	2	47 060,896	181 728,603	181681,573		21,12	88,69	175,23	0	
	3	3	47 048,477	181 729,640	181682,886			12,46	180,88	174,35	0
	4	4	47 030,220	181 731,446	181681,674			18,35	92,17	262,18	0
	5	5	47 030,160	181 731,009	181681,297			0,44	270,97	171,21	-17
B	6	6	47 020,457	181 732,509	181748,669			9,82	88,43	262,78	0
Г	7	7	47 017,911	181 712,403	181748,930			20,27	89,50	353,28	0
	7,5	10	47 027,842	181 711,233				10	180,00	353,28	
	8	1	47 058,658	181 707,601	0,000		31,03	89,36	83,92	0	

838,42

Таблица расчётов

Точки стояния и наведения

1 стоян. X 47030,915 Y 181737,548 Z 0

1 навед. X 47024,272 Y 181738,253 Z 0

2 стоян. X Y Z

2 навед. X Y Z

Таблица расчётов ход засечки

№	L	град	мин	сек	X	Y	Z
0					47030,915	181737,548	0
1							
2							
3							
4							
5							
6							

Описание границ земельного участка

Буква	Угол	Описание	Субъект	Адрес

Смежество Угол поворота стрелки

Опис. зем.

Ф.И.О.

Адрес

Масштаб 1:400 S = 838,42 S (контр.) = 838,42 Периметр = 123,49 Снешение: Площадь: 90,6

ОТКОСЫ

Земельный участок вул. Березня

Рисунок: Участок Координаты Вычисления Проектирование Таблица расчётов Печать Документы Отчёты Отображение ?

47021.304 X-координата
181764.761 Y-координата
М 1:400 Масштаб
R = Радиус

чертёж

Координаты земельного участка

Буква	№ п/п	Номер	X	Y	Z	Пром. L	Выс. L	Инг. угол	Дир. угол	L, дК	L, дУ
А	1	1	47 058,658	181 707,601	181735,372			89,36	83,92	0	
Б	2	2	47 060,896	181 728,603	181681,573		21,12	88,69	175,23	0	
	3	3	47 048,477	181 729,640	181682,886		12,46	180,88	174,35	0	
	4	4	47 030,220	181 731,446	181681,674		18,35	92,17	262,18	0	
	5	5	47 030,160	181 731,009	181681,297		0,44	270,97	171,21	-17	
В	6	6	47 020,457	181 732,509	181748,669		9,82	88,43	262,78	0	
Г	7	7	47 017,911	181 712,403	181748,930		20,27	89,50	353,28	0	
	7.5	10	47 027,842	181 711,233			10	180,00	353,28		
	8	1	47 058,658	181 707,601	0,000		31,03	89,36	83,92	0	

838,42

Таблица расчётов

Точки стояния и наведения

1 стоян.	X	Y	Z
1 навед.			
2 стоян.			
2 навед.			

Таблица расчётов

№ L град' мин." сек X Y Z

№	L	град'	мин.	сек"	X	Y	Z
0							
1							
2							
3							
4							
5							

Описание границ земельного участка

Буква	Угол	Описание	Субъект	Адрес

Смежество Угол поворота стрелки

Опис. зем.

Ф.И.О.

Адрес

Периметр, м 65,052
Площадь, кв.м 873232,86
Слой чертёж
Объект

Масштаб 1:400 S = 838,42 S (контр.) = 838,42 Периметр = 123,49 Смещение: Площадь: 145,2

ЛИНИИ ЛЕП

- Адрес земельного участка: вул. Березня
- Площадь земельного участка: 838,42 кв. м
- Периметр: 123,49 м
- Слой: чертёж
- Тип объекта: линия
- Комментарий: Новый объект
- Стиль линии: (selected style)
- Цвет линии: 128
- Толщина линии, мм: 0,02
- Стиль точек: Обори залізобетонні (1:5000, 1:2000, 1:1000)
- Указатели: стрелка 30°
- Смещение линии: (selected)
- Длина: (selected)
- Поворот направляющей линии: (selected)
- Узловые точки:
- Наименования точек:
- Длина линий:

In the background, a table titled 'Координаты земельного участка' (Coordinates of the land plot) is visible, containing the following data:

Буква	№ п/п	Номер	X	Y	Z	Пром.L	Вык.L	инг.угол	Дир.угол	L, д\к	L, д\у
A	1	1	47 058,658	181 707,601	181 735,372			89,36	83,92	0	
B	2	2	47 060,896	181 728,603	181 681,573		21,12	88,69	175,23	0	
	3	3	47 048,477	181 729,640	181 682,886		12,46	180,88	174,35	0	
	4	4	47 030,220	181 731,446	181 681,674		18,35	92,17	262,18	0	
	5	5	47 030,160	181 731,009	181 681,297		0,44	270,97	171,21	-17	
B	6	6	47 020,457	181 732,509	181 748,669		9,82	88,43	262,78	0	
					403	181 748,930	20,27	89,50	353,28	0	
					233		10	180,00	353,28		
					501	0,000	31,03	89,36	83,92	0	

The status bar at the bottom shows: Масштаб 1:400 | S = 838,42 | S (контр.) = 838,42 | Периметр = 123,49 | Смещение: | Площадь: 3,05

ВИДЫ ТОЧЕК

Буква	№ п/п	Номер	X	Y	Z	Пром.L	Вык.L	инг.угол	Дир.угол	L, д\к	L, д\л
А	1	1	47 058,658	181 707,601	181 735,372			89,36	83,92	0	
Б	2	2	47 060,896	181 728,603	181 681,573		21,12	88,69	175,23	0	
	3	3	47 048,477	181 729,640	181 682,886		12,46	180,88	174,35	0	
	4	4	47 030,220	181 731,446	181 681,674		18,35	92,17	262,18	0	
	5	5	47 030,160	181 731,009	181 681,297		0,44	270,97	171,21	-17	
Р	6	6	47 020,457	181 732,509	181 748,669		9,82	88,43	262,78	0	
					403	181 748,930		20,27	89,50	353,28	0
					233						
					501	0,000		31,03	89,36	83,92	0

The 'Графические примитивы точек' dialog box shows a grid of symbols for different point types, including various symbols for points, lines, and curves. The symbols are arranged in a grid with columns and rows, and each symbol has a corresponding number or letter next to it. The dialog box also has a search field and a 'Все' (All) button.

At the bottom of the interface, there is a status bar with the following information:

- Периметр, м: 69,773
- Площадь, кв. м: 873207,25
- Слой: чертёж
- Объект: точки
- Масштаб: 1:400
- S = 838,42
- S (контр.) = 838,42
- Периметр = 123,49
- Смещение:
- Площадь: 24,05
- Ф.И.О.
- Адрес

ВИДЫ ЛИНИЙ

Координаты земельного участка

Буква	№ п/п	Номер	X	Y	Z	Пром.L	Выч.L	Инт.уго	Дир.угол	L, дK	L, дY
A	1	1	47 058,658	181 707,601	181735,372			89,36	83,92	0	
B	2	2	47 060,896	181 728,603	181681,573		21,12	88,69	175,23	0	
	3	3	47 048,477	181 729,640	181682,886		12,46	180,88	174,35	0	
	4	4	47 030,220	181 731,446	181681,674		18,35	92,17	262,18	0	
	5	5	47 030,160	181 731,009	181681,297		0,44	270,97	171,21	-17	
B	6	6	47 020,457	181 732,509	181748,669		9,82	88,43	262,78	0	
							20,27	89,50	353,28	0	
							10	180,00	353,28		
							31,03	89,36	83,92	0	

Изменение параметров условного обозначения

Адрес земельного участка: вул. Березня
 Площадь земельного участка: 838,42 м.кв. Периметр: 123,49 м.

Графические примитивы линий

Объекты	Коор	398	398	398	398	399	399	400	400	400	400
Комментарий											
Стиль линии											
Цвет линии		400	400	401	401	401	401	401	401	402	
Толщина линии											
Стиль точек											
Указатели		402	402	402	402	402	402	403	404		
Смещение ли											
Поворот напр											
Узловые точки		404	405	405	406	406	407	407	408		
		410	411	1	2	3	4	5			

1000x300 линия 60 - Огорожі дерев'яні суцільні штахетні (1:1000, 1:500)

Периметр, м: 32,924
 Площадь, кв. м: 1027156,71
 Масштаб: 1:400
 Слой: чертёж
 Объект: линия
 Ф.И.О.:
 Адрес:

ВИДЫ ШТРИХОВОК

Координаты земельного участка

Буква	№ п/п	Номер	X	Y	Z	Пром.L	Вык.L	инт.угол	Дир.угол	L, д\к	L, д\у
A	1	1	47 058,658	181 707,601	181 735,372			89,36	83,92	0	
Б	2	2	47 060,896	181 728,603	181 681,573		21,12	88,69	175,23	0	
	3	3	47 048,477	181 729,640	181 682,886		12,46	180,88	174,35	0	
	4	4	47 030,220	181 731,446	181 681,674		18,35	92,17	262,18	0	
	5	5	47 030,160	181 731,009	181 681,297		0,44	270,97	171,21	-17	
	6	6	47 020,457	181 732,509	181 748,669		9,82	88,43	262,78	0	
	7	7	181 712,403	181 748,930			20,27	89,50	353,28	0	
	8	8	181 711,233				10	180,00	353,28		
	9	9	181 707,601		0,000		31,03	89,36	83,92	0	

Описание границ земельного участка

Буква	Угол	Описание	Субъект	Адрес

Смежество: Угол поворота стрелки
 Опис. зем.:
 Ф.И.О.:
 Адрес:

ГЕОДЕЗИЧЕСКАЯ ИНФОРМАЦИОННАЯ СИСТЕМА 6

Заполнение информации о земельном
участке и субъектах права

ПАРАМЕТРЫ ЗЕМЕЛЬНОГО УЧАСТКА

Геодезическая Информационная Система 6.1.2.1 Professional - [Земельные участки]

Участок: м. Шостка, вул. 8-го Березня, 14 Кад. номер: 5911000000:03:002:0203

Дата нач.	Дата оконч.	Субъект права	Часть
23.12.2009		Журба Альона Володимирівна	1/4
23.12.2009		Журба Людмила Володимирівна	1/4
23.12.2009		Журба Наталя Ювієвна	1/2

Регистрация собственности и пользования земельными участками

Земельный участок | Субъект права | Право собственности | Техническая документация | Государственный акт | Регистрационная карточка | Договор аренды

Земельный участок

Адрес земельного участка: м. Шостка, вул. 8-го Березня, 14 Состояние: активна

Расположение: в населённом пункте

Область: Сумська область

Район: м. Шостка

Совет: _____

Улицы: 8-го Березня

Нас. пункт: _____

Хозяйство: _____

Дата присвоения кадастр. номера: _____

Единица измерения площади: квадратные метры гектары

Система координат: СК 42 (6° - зона) местная WGS 84 СК 63 УСК 2000

Способ определения координат: геодезическими измерениями GPS - съёмкой оцифровкой картографической основы фотограмметрическими методами

Система высот: Балтийская 77 другая Балтийская

Вид создания записи: вручную из базы GIS 5 из базы GIS 6 из файла In4

Сохранить Отменить

Кад. номер	Адрес земельного участка	Площадь
6321883300	Новоігорівська сільська р	26080,00
6321883300	Новоігорівська сільська р	65398,07
6321883300	Новоігорівська сільська р	
6321883300	Новоігорівська сільська р	
6321883300	Новоігорівська сільська р	
6321883300	Новоігорівська сільська р	
6321883300	Новоігорівська сільська р	
6321883300	Новоігорівська сільська р	
2310100000:03:003:0092	Запорізька область, м. Запоріжжя, Комунарськ	
2310100000:03:003:0093	Запорізька область, м. Запоріжжя, Комунарськ	
5110136900:21:025:0016	м. Одеса, вул. 3-я Лінія, 14	
5125083401:02:001:0266	с. Нерушай, вул. Богдана Хмельницького, 105	
5110136900:22:018:0012	м. Одеса, вул. Китобйна, 105	
	рїїїїїїїїї	
	рррррррр	
	іііііііі	
	кккккк	
	Площадь участка: 855,86	
	Периметр: 122,96	
	В том числе, под: огород сад застройку 855,86	
	Денежная оценка: налоговая дата рыночная дата	
	Параметры системы координат	
	Номер земельного участка	
	Номер зарисовки / массива	

Код КУАТУ Select * From OBJECT Order By ID_Object

Windows NT 5.0 (Build 2195) 1600x900 2 097 151 KB Земельных участков: 14134 Субъектов права: 13790 Пользователь: Администратор

ПАРАМЕТРЫ СУБЪЕКТА ПРАВА

Геодезическая Информационная Система 6.1.2.1 Professional - [Земельные участки]

Участок: м. Шостка, вул. 8-го Березня, 14 Кад. номер: 5911000000.03.002.0203

Дата нач.	Дата оконч.	Субъект права	Часть
23.12.2009		Журба Альона Володимирівна	1/4
23.12.2009		Журба Людмила Володимирівна	1/4
23.12.2009		Журба Наталя Ювієвна	1/2

Регистрация собственности и пользования земельными участками

Земельный участок | **Субъект права** | Право собственности | Техническая документация | Государственный акт | Регистрационная карточка | Договор аренды

Субъект права собственности

Форма собственности: 1.2 Фізичні особи - Спільна часткова

Идентификационный номер: 3632102821

Владелец (кто?): Журба Альона Володимирівна

Владельцу (кому?): Журбі Альоні Володимирівні

Владельца (кого?): Журба Альоні Володимирівні

Владельца (кем?): Журба Альоною Володимирівною

Адрес владельца: м. Шостка, вул. 8-го Березня, 14

Код КЧАТУ: [input type="text"]

Вид проезда: вулиця

Улица: 8-го Березня

Дом: 14

Корпус: [input type="text"]

Квартира: [input type="text"]

Страна проживания: Україна

Гражданство: Україна

Тип документа: Внутрішній паспорт громадянина України

Документ серия/номер: [input type="text"]

выдан: [input type="text"]

дата выдачи: [input type="text"]

Сертификат на земельную часть (пай)

Хозяйство: [input type="text"]

Серия/номер: [input type="text"]

Дата выдачи: [input type="text"]

Дата рождения: [input type="text"]

Сохранить Отменить

Код КЧАТУ: [input type="text"] Select * From OBJECT Order By ID_Object

Windows NT 5.0 (Build 2195) 1600x900 2 097 151 KB Земельных участков: 14134 Субъектов права: 13790 Пользователь: Администратор

ПРАВО СОБСТВЕННОСТИ

Геодезическая Информационная Система 6.1.2.1 Professional - [Земельные участки]

Участок: м. Шостка, вул. 8-го Березня, 14 Кад. номер: 5911000000.03.002.0203

Дата нач.	Дата оконч.	Субъект права	Часть
23.12.2009		Журба Альона Володимирівна	1/4
23.12.2009		Журба Людмила Володимирівна	1/4
23.12.2009		Журба Наталя Ювієвна	1/2

Кадастровый номер	Адрес земельного участка	Площадь
6321883300	Новоігорівська сільська р	26090,00
6321883300	Новоігорівська сільська р	65398,07
6321883300	Новоігорівська сільська р	
6321883300	Новоігорівська сільська р	
6321883300	Новоігорівська сільська р	
6321883300	Новоігорівська сільська р	
6321883300	Новоігорівська сільська р	
6321883300	Новоігорівська сільська р	
6321883300	Новоігорівська сільська р	
2310100000.03.003.0092	Запорізька область, м. Запоріжжя, Комунарськ	
2310100000.03.003.0093	Запорізька область, м. Запоріжжя, Комунарськ	
5110136900.21.025.0016	м. Одеса, вул. 3-я Лінія, 14	
5125093401.02.001.0266	с. Нерушай, вул. Богдана Хмельницького, 105	
5110136900.22.018.0012	м. Одеса, вул. Китобйна, 105	
0124388800.01.001.0906	Штормівська сільська рада, вул. Комуністична	
3510100000.14.126.0002	м. Кировоград	
3510100000.14.126.0003	м. Кировоград	
3520382100.02.000.0469	с. Іванівка	
3522200000.60.050.0001	Знаменський район, вул. Фрунзе, 43	
3522581500.02.000.5039	с. Зелений Гай	
5120486400.01.003.0202	с. Холмське	
5125082401.00.001.0016	с. Жовтий Яр, вул. Чапаєва, 29	
6310400000.86.006.0002	м. Ізюм, вул. Лізи Чайкіної, 24	
1224286700.01.001.0252	Маломикільська сільська рада вул. Березня	
5911000000.03.002.0203	м. Шостка, вул. 8-го Березня, 14	

Регистрация собственности и пользования земельными участками

Земельный участок | Субъект права | Право собственности | Техническая документация | Государственный акт | Регистрационная карточка | Договор аренды

Документ подтверждающий право

Вид записи: возникновение права

Возникновение права: 23.12.2009

Прекращение права:

Функциональное назначение: будиництва і обслуговування житлового будинку, господарських будівель і споруд (присадибна ділянка)

Целевое назначение 1: 1.8 Для індивідуального житлового, гаражного і дачного будиництва

Целевое назначение 2:

Вид землепользователя: 22 Для будиництва та обслуговування житлового будинку і господарських будівель (присадибна ділянка)

Часть: 1/4

Код КУАТУ: 5911000000

Номер: 29 сесія 5 скликання

Дата: 23.12.2009

Бланк номер:

Наименование: рішення сесії місцевої ради

Вид основания: Рішення сесії місцевої ради

Орган: Рішення сесії місцевої ради Шостка району Сумської області

представитель: М.П. Нюга

должность: голова

Сохранить Отменить

Код КУАТУ: Select * From OBJECT Order By ID_Object

Windows NT 5.0 (Build 2195) 1600x900 2 097 151 KB Земельных участков: 14134 Субъектов права: 13790 Пользователь: Администратор

ТЕХНИЧЕСКАЯ ДОКУМЕНТАЦИЯ

Геодезическая Информационная Система 6.1.2.1 Professional - [Земельные участки]

Участок: м. Шостка, вул. 8-го Березня, 14 Кад.номер: 5911000000.03.002.0203

Дата нач.	Дата оконч.	Субъект права	Часть
23.12.2009		Журба Альона Володимирівна	1/4
23.12.2009		Журба Людмила Володимирівна	1/4
23.12.2009		Жучоба Наталя Юрієвна	1/2

Кadaстровый номер	Адрес земельного участка	Площадь
6321883300	Покровська с/р	26080,00
6321883300	Новоігорівська сільська р	65398,07
6321883300	Новоігорівська сільська р	
6321883300	Новоігорівська сільська р	
6321883300	Новоігорівська сільська р	
6321883300	Новоігорівська сільська р	
6321883300	Новоігорівська сільська р	
6321883300	Новоігорівська сільська р	
6321883300	Новоігорівська сільська р	
2310100000.03.003.0092	Запорізька область, м. Запоріжжя, Комунарськ	
2310100000.03.003.0093	Запорізька область, м. Запоріжжя, Комунарськ	
5110136900.21.025.0016	м. Одеса, вул. 3-я Лінія, 14	
5125083401.02.001.0266	с. Нерушай, вул. Богдана Хмельницького, 105	
5110136900.22.018.0012	м. Одеса, вул. Китобйна, 105	
	іпїпїпїпї	99999999999
	ророророр	ddddddddd
	к,к,к,к	sssssssssssss
		1111
		2222
		3333
		444
0124388800.01.001.0906	Шторнівська сільська рада, вул. Комуністичн	
3510100000.14.126.0002	м. Кировоград	
3510100000.14.126.0003	м. Кировоград	
3520382100.02.000.0469	с. Іванівка	
3522200000.60.050.0001	Знамянський район, вул. Фрунзе, 43	
3522581500.02.000.5039	с. Зелений Гай	
5120486400.01.003.0202	с. Холмське	
5125082401.00.001.0016	с. Жовтий Яр, вул. Чапаєва, 29	
6310400000.86.006.0002	м. Ізюм, вул. Лізи Чайкіної, 24	
1224286700.01.001.0252	Маломихайлівська сільська рада	
	вул. Березня	
5911000000.03.002.0203	м. Шостка, вул. 8-го Березня, 14	

Регистрация собственности и пользования земельными участками

Земельный участок | Субъект права | Право собственности | **Техническая документация** | Государственный акт | Регистрационная карточка | Договор аренды

Штрихкод: 0640379005232139

Наименование:

Вид документации In4: В технічна документація зі складання державного акта на право власності на земельну ділянку

Вид документации Xml:

Форма документа: Право власності на земельну ділянку

Кадастровый номер: 5911000000.03.002.0203

Номер документации: Регистрационный номер: 1017

Дата принятия документов: 07.06.2010 (регистрация) Дата выполнения: (геодезических работ)

Исполнитель: Шостка ПП "Укрторгпром"

Представитель: С.В. Минтус

Комментарии:

Дата акта приема-передачи:

Срок договора аренды:

Государственная землеустроительная экспертиза

дата: дата: уплачено, сумма:

номер: номер: НДС в т.ч.: 0

примечания: примечания:

вид экспертизы:

результат:

Код КУАТУ Select * From OBJECT Order By ID_Object

Windows NT 5.0 (Build 2195) 1600x900 2 097 151 KB Земельных участков: 14134 Субъектов права: 13790 Пользователь: Администратор

ГОСУДАРСТВЕННЫЙ АКТ

Геодезическая Информационная Система 6.1.2.1 Professional - [Земельные участки]

Участок: Владделец Поиск Отбор Расчёты План Агрогруппы Списки Печать Импорт Экспорт Сервис Окна ?

Участок: вул. Башкірська, 29 Кад. номер: 3510100000.28.171.0006

Кадастровый номер	Адрес земельного участка	Площадь	Дата нач.	Дата оконч.	Субъект права	Часть
5110136900.50.024.0028	Кийський, пров. Подвійського, 32	500,22	10.07.2003		Костанді Руслан Володимирович	
5110136900.22.009.0018	м. Одеса, вул. Дмитра Донського, 109	617,59	04.11.2003		Костанді Руслан Володимирович	
3510100000	м. Кіровоград, вул. 50 років Жовтня, 7а					
3524084001.02.002.0771	Новогородська сільська рада					
3523886000.02.000.0100	м. Одеса, вул. Петрашевського, 56					
3523886000.02.012.0345	Петроострівська сільська рада					
3523886000.02.000.0700	Петроострівська сільська рада					
3523886000.02.000.1000	Петроострівська сільська рада					
3510136000.11.071.0002	вул. Куйбішева, 15					
3510100000.00.000.0000	м. Кіровоград, проспект Перемоги					
3522200000.02.000.0000	м. Знамянка, вулиця Чапаєва, 5					
3510100000.48.421.0006	вул. Баумана, 34					
3510100000.28.185.0003	вул. Башкірська, 27					
3510136000.11.100.0001	вул. Белінського, 106					
3510100000.28.171.0006	вул. Башкірська, 29					
3520382100.02.000.0701	Головіківська сільська рада					
3510100000.05.017.0003	вул. Богдана Хмельницького, 300					
3510100000.28.171.0006	вул. Башкірська, 29					
3510100000.28.185.0003	вул. Башкірська, 27					
3510100000.11.077.0006	вул. Белінська, 56					
3510100000.11.100.0005	вул. Белінського, 83/67					
3520382100.02.000.0700	Кадастровий блок: 3520382100.02.000					
3520382100.02.001.0900	Кадастровий блок: 3520382100.02.001					
3520382100.02.000.0916	Головіківська сільська рада					
5110136900.24.004.0113	м. Одеса, вул. Толбухіна, 6, а					
5110136900.24.004.0113	м. Одеса, вул. Толбухіна, 6, а					
5110136900.24.004.0113	м. Одеса, вул. Толбухіна, 6, а					
3510100000.38.312.0005	туп. Олександрійський, 4					
3510100000.38.312.0005	туп. Олександрійський, 4					
3523886000.02.000.0100	Петроострівська сільська рада					
3510100000	С.Т. "Червона зірка" діл. № 500					
3510100000	С.Т. "Червона зірка" діл. № 500					
3510100000	вул. Айвазовського, 4					
3510100000	пров. Верхньовеселий, 65					
3510100000	пров. Гірський, 27					
3521910100.02.000.9502	Долинська міська рада Долинського р-ну Кіровоградської області					
3524355100.03.000.0223	ділянка № 223					

Регистрация собственности и пользования земельными участками

Земельный участок | Субъект права | Право собственности | Техническая документация | Государственный акт | Регистрационная карточка | Договор аренды

Штрихкод: 3510102000000002 Кадастровый (учётный) номер недвижимости: _____

Серия и номер государственного акта: КР020889

Форма государственного акта: Державний акт на право власності на земельну ділянку

Кадастровый номер: 3510100000.28.171.0006

Орган заверивший госакт: Кіровоградська міська рада Кіровоградського району Кіровоградської області

представитель: В. Кужаренко

Орган земельных ресурсов: Кіровоградське міське управління земельних ресурсів

представитель: В. Микоїда

Регистратор: Кіровоградська регіональна філія ДП "Центр ДЗК"

представитель: Нестеренко В.Г.

Зарегистрировано в книге записей: номер книги _____ номер раздела _____ номер записи _____

Дата регистрации: _____

Дата выдачи: _____

Состояние: наименование: _____ дата: 19.08.2003

Серия и номер дополнения к госакту: _____

Комментарии: _____

Сохранить Отменить

Код КУАТУ Select * From OBJECT Order By ID_Object

Windows NT 5.0 (Build 2195) 1600x900 2 097 151 KB Земельных участков: 14134 Субъектов права: 13790 Пользователь: Администратор

РЕГИСТРАЦИОННАЯ КАРТОЧКА

Геодезическая Информационная Система 6.1.2.1 Professional - [Земельные участки]

Участок: Владелец Поиск Отбор Расчёты План Агрогруппы Списки Печать Импорт Экспорт Сервис Окна ?

Участок: вул. Башкірська, 29 Кад. номер: 3510100000.28.171.0006

Дата нач.	Дата оконч.	Субъект права	Часть
10.07.2003		Костанді Руслан Володимирович	
04.11.2003		Костанді Руслан Володимирович	

Кадастровый номер	Адрес земельного участка	Площадь
5110136900.50.024.0028	Кийський, пров. Подвійського, 32	500,22
5110136900.22.009.0018	м. Одеса, вул. Дмитра Донського, 109	617,59
3510100000	м. Кіровоград, вул. 50 років Жовтня, 7а	
3524084001.02.002.0771	Новогородська сільська рада	
3523886000.18.004.0028	м. Одеса, вул. Петрашевського, 56	
3523886000.02.000.0100	Петроострівська сільська рада	
3523886000.02.012.0345	Петроострівська сільська рада	
3523886000.02.000.0700	Петроострівська сільська рада	
3523886000.02.000.1000	Петроострівська сільська рада	
3510136000.11.071.0002	вул. Куйбишева, 15	
3510100000.00.000.0000	м. Кіровоград, проспект Перемоги	
3522200000.02.000.0000	м. Знамянка, вулиця Чапаєва, 5	
3510100000.48.421.0006	вул. Баумана, 34	
3510100000.28.185.0003	вул. Башкірська, 27	
3510136000.11.100.0001	вул. Бєлінського, 106	
3510100000.28.171.0006	вул. Башкірська, 29	
3520382100.02.000.0701	Головіківська сільська рада	
3510100000.05.017.0003	вул. Богдана Хмельницького, 300	
3510100000.28.171.0006	вул. Башкірська, 29	
3510100000.28.185.0003	вул. Башкірська, 27	
3510100000.11.077.0006	вул. Бєлінська, 56	
3510100000.11.100.0005	вул. Бєлінського, 83/67	
3520382100.02.000.0700	Кадастровий блок: 3520382100.02.000	
3520382100.02.001.0900	Кадастровий блок: 3520382100.02.001	
3520382100.02.000.0916	Головіківська сільська рада	
5110136900.24.004.0113	м. Одеса, вул. Толбухіна, 6, а	
5110136900.24.004.0113	м. Одеса, вул. Толбухіна, 6, а	
5110136900.24.004.0113	м. Одеса, вул. Толбухіна, 6, а	
3510100000.38.312.0005	туп. Олександрійський, 4	
3510100000.38.312.0005	туп. Олександрійський, 4	
3523886000.02.000.0100	Петроострівська сільська рада	
3510100000	С.Т. "Червона зірка" діл. № 500	
3510100000	С.Т. "Червона зірка" діл. № 500	
3510100000	вул. Айвазовського, 4	
3510100000	пров. Верхньовеселий, 65	
3510100000	пров. Гірський, 27	
3521910100.02.000.9502	Долинська міська рада Долинського р-ну Кіровоградської області	
3524355100.03.000.0223	ділянка № 223	

Регистрация собственности и пользования земельными участками

Земельный участок | Субъект права | Право собственности | Техническая документация | Государственный акт | Регистрационная карточка | Договор аренды

Штрихкод: 3510101000000002

Серия и номер карточки: AAA007431 Состояние карточки:

Регистрационный номер: _____ Дата состояния: 07.02.2006

Правоустанавливающий документ: Державний акт на право власності на земельну ділянку

Форма собственности: 1 Особиста/одноособна

Субъект права: 1 Фізичні особи (громадяни України)

Кадастровый номер: 3510100000.28.171.0006

Репликация: _____

Орган государственной регистрации: Державний нотаріус Кіровоградської районної державної нотаріальні

Регистратор: _____

Дополнительная правовая и кадастровая информация: _____

Изменения кадастровой информации: _____

Государственный акт: 1945 КР020889

Исполнитель кадастровых работ: Кіровоградська регіональна філія ДП "Центр ДЗК"

Комментарии: _____

Поземельная книга сформирована

Дата заполнения: 11.12.2003

Дата сверки: _____

Дата приёмки: _____

Дата регистрации: _____

Сохранить Отменить

Код КУАЧУ: _____ Select * From OBJECT Order By ID_Object

Windows NT 5.0 (Build 2195) 1600x900 2 097 151 KB Земельных участков: 14134 Субъектов права: 13790 Пользователь: Администратор

ДОГОВОР АРЕНДЫ

Геодезическая Информационная Система 6.1.2.1 Professional - [Земельные участки]

Участок: влад. в. Поиск Отбор Расчёты План Агрогруппы Списки Печать Импорт Экспорт Сервис Окна ?

Участок: в. ул. Башкирська, 29 Кад. номер: 3510100000.28.171.0006

Дата нач.	Дата оконч.	Субъект права	Часть
10.07.2003		Костанді Руслан Володимирович	1/2
04.11.2003		Костанді Руслан Володимирович	1/5

Регистрация собственности и пользования земельными участками

Земельный участок | Субъект права | Право собственности | Техническая документация | Государственный акт | Регистрационная карточка | Договор аренды

Штрих-код: 3510115000000005

Кадастровый номер: 3510100000

Арендодатель: Костанді Руслан Володимирович

Арендатор: аренда субаренда

Единица измерения площади: квадратные метры гектары

Форма оплаты: денежная натуральная отработка прочая

Документ: дата: 05.08.2003, номер: 854, наименование: сесії Наливайківської сільської, вид основания: Свідоцтво про спадщину за заповітом

Серия и номер бланка: _____, Номер нотариальной регистрации: _____, Дата регистрации: _____, Дата нотариальной регистрации: _____

Начало действия аренды: 05.08.2003, Срок договора аренды: _____, Окончание действия аренды: _____, Сумма договора аренды: _____

Площадь: 1199.42

Номер книги регистрации: _____, Регистрационный номер: _____

Сохранить Отменить

Кадастровый номер	Адрес земельного участка	Площадь
5110136900.50.024.0028	Киевский, пров. Подвойского, 32	500.22
5110136900.22.009.0018	м. Одеса, вул. Дмитра Донського, 109	617.59
3510100000	м. Кировоград, вул. 50 років Жовтня, 7а	
3524084001.02.002.0771	Новогородська сільська рада	
5110136900.18.004.0028	м. Одеса, вул. Петрашевського, 56	
3523886000.02.000.0100	Петроострівська сільська рада	
3523886000.02.012.0345	Петроострівська сільська рада	
3523886000.02.000.0700	Петроострівська сільська рада	
3523886000.02.000.1000	Петроострівська сільська рада	
3510136000.11.071.0002	вул. Куйбишева, 15	
3510100000.00.000.0000	м. Кировоград, проспект Перемоги	
3522200000.02.000.0000	м. Знамянка, вулиця Чапаєва, 5	
3510100000.48.421.0006	вул. Баумана, 34	
3510100000.28.185.0003	вул. Башкирська, 27	
3510136000.11.100.0001	вул. Белінського, 106	
3510100000.28.171.0006	вул. Башкирська, 29	
3520382100.02.000.0701	Голоківська сільська рада	
3510100000.05.017.0003	вул. Богдана Хмельницького, 300	
3510100000.28.171.0006	вул. Башкирська, 29	
3510100000.28.185.0003	вул. Башкирська, 27	
3510100000.11.077.0006	вул. Белінська, 56	
3510100000.11.100.0005	вул. Белінського, 83/67	
3520382100.02.000.0700	Кадастровий блок: 3520382100.02.000	
3520382100.02.001.0900	Кадастровий блок: 3520382100.02.001	
3520382100.02.000.0916	Голоківська сільська рада	
5110136900.24.004.0113	м. Одеса, вул. Толбухіна, 6, а	
5110136900.24.004.0113	м. Одеса, вул. Толбухіна, 6, а	
5110136900.24.004.0113	м. Одеса, вул. Толбухіна, 6, а	
3510100000.38.312.0005	туп. Олександрійський, 4	
3510100000.38.312.0005	туп. Олександрійський, 4	
3523886000.02.000.0100	Петроострівська сільська рада	
3510100000	С.Т. "Червона зірка" діл. № 500	
3510100000	С.Т. "Червона зірка" діл. № 500	
3510100000	вул. Айвазовського, 4	
3510100000	пров. Верхньовеселий, 65	
3510100000	пров. Гірський, 27	
3521910100.02.000.9502	Долинська міська рада Долинського р-ну Кіровоградської області, ділянка № 223	
3524355100.03.000.0223	Долинська міська рада Долинського р-ну Кіровоградської області, ділянка № 223	

Код КУАТУ: _____, Select * From OBJECT Order By ID_Object

Окончание действия: _____, Площадь: 1199.42, Арендатор: Костюченко Любовь Павловна

Windows NT 5.0 (Build 2195) 1600x900 | 2 097 151 KB | Земельных участков: 14134 | Субъектов права: 13790 | Пользователь: Администратор

ГЕОДЕЗИЧЕСКАЯ ИНФОРМАЦИОННАЯ СИСТЕМА 6

Проверка заполнения кадастровой
информации

КОНТРОЛЬ ЗАПОЛНЕНИЯ ДЛЯ ОПЕРАТОРА

Геодезическая Информационная Система 6.1.2.1 Professional - [Земельные участки]

Участок Владелец Поиск Отбор Расчёты План Агрोगруппы Списки Печать Импорт Экспорт Сервис Окна ?

Участок: 29 Кад.номер: 3510100000.28.171.0006

Дата нач.	Дата оконч.	Субъект права	Часть
10.07.2003		Костанді Руслан Володимирович	1/2
04.11.2003		Костанді Руслан Володимирович	1/5

Участок	Площадь
Участок 29	500,22
Участок 30	617,59
Участок 31	7081,59
Участок 32	44585,96
Участок 33	1115,91
Участок 34	86478,80
Участок 35	43239,40
Участок 36	43239,40
Участок 37	713,97
Участок 38	29,98
Участок 39	751,39
Участок 40	403,44
Участок 41	654,26
Участок 42	727,62
Участок 43	1199,42
Участок 44	49831,78
Участок 45	1000,01
Участок 46	1199,42
Участок 47	654,26
Участок 48	605,14
Участок 49	742,25
Участок 50	325642,87
Участок 51	317120,20
Участок 52	9999,87
Участок 53	16,42
Участок 54	16,42
Участок 55	16,42
Участок 56	16,42
Участок 57	708,14
Участок 58	708,14

Владелец: Координаты | План | Недвижимость | Агрोगруппы | Документация | Госакт | Карточка | Документы | Сервитуты | Ограничения | Аренда | Залог

Область: Кировградська область Совет
 Район: м. Кировград Нас.пункт

Субъект права: Костанді Руслан Володимирович
 Адрес: м. Кировград, вул. Волкова, 28 к. 3, кв. 6

Часть: 1/5
 Индивидуальный код/№: 2690212536
 Дата рождения/регистрации: 07.08.1996
 Документ: серия EA номер 134710
 выдан Кировський РВУМВС

Документ подтверждающий право
 Функциональное назначение: будівництва і обслуговування житлового будинку, госпо

Принято решением: договір дарування земельної ділянки
 Дата принятия решения: 04.11.2003 Номер решения: 514
 Возникновение права: 04.11.2003
 Прекращение права:

Контроль заполненной информации (для оператора) F4
 Контроль регистрационной информации (для регистратора) F8
 Проверка на пересечение с прочими земельными участками F7
 Проверка на пересечение для всех отмеченных участков

From OBJECT
 Order By ID_Object

! [План] Отсутствует внутрихозяйственное устройство участка в закладке план или агрोगруппы
 ? [Участок] Рекомендую адрес участка заполнить полностью
 ! [Документация] Отсутствует связь земельного участка и субъекта права с технической документацией
 ! [Госакт] Для текущего субъекта права не найден государственный акт
 ! [Рег.карточка] Для текущего земельного участка не найдена регистрационная карточка
 ? [Аренда] Не заполнено значение "Сумма договора аренды"
 ? [Аренда] Не заполнено значение "Окончание действия аренды"
 ? [Аренда] Не заполнено поле "Договор подписывается на срок"

! ошибок 4
 ? замечаний 4
Всего 8

Windows NT 5.0 (Build 2195) 1600x900 | 2 097 151 KB | Земельных участков: 14134 | Субъектов права: 13790 | Пользователь: Администратор

ПЕРЕСЧЁТ И СРАВНЕНИЕ ПЛОЩАДЕЙ

Геодезическая Информационная Система 6.1.2.1 Professional - [Земельные участки]

Участок Владелец Поиск Отбор Расчёты План Агрогруппы Списки Печать Импорт Экспорт Сервис Окна ?

Просмотр конфигурации плана Кад. номер 3522587200.02.000.7020

Пересчёт и сравнение площади участка и плана F10
 Пересчёт для всех отмеченных участков
 Преобразование координат
 Преобразование точки в окружность
 Присвоить всем выбранный вид целевого назначения

Кад. номер	Делянка №	Площадь
3522585000.02.000.5017	Делянка № 01	20000,57
3522586200.02.000.5019	Делянка № 02	20000,06
3522580900.02.000.9005	Делянка № 02	48900,06
3522586200.02.000.5020	Делянка № 020	13999,50
3522587200.02.000.7013	Делянка № 020	1200,00
3522586200.02.000.5021	Делянка № 021	20000,14
3522586200.02.000.5022	Делянка № 022	20000,10
3522582400.02.000.5002	Делянка № 002	57699,39
3522580900.02.000.9006	Делянка № 03	48900,07
3522587200.02.000.7015	Делянка № 031	800,00
3522587200.02.000.7016	Делянка № 036	819,76
8536300000.02.000.7017	м. Севастополь	756,86
3522587200.02.000.7018	Делянка № 043	819,09
3522587200.02.000.7019	Делянка № 044	820,85
3522587200.02.000.7020	Делянка № 045	839,27
3522587200.02.000.7021	Делянка № 053	813,88
3522587200.02.000.7022	Делянка № 059	814,94
3522585000.02.000.5019	Делянка № 060 Николаївська сільська рада Кіровоградського району Кір	17644,93
3522587200.02.000.7023	Делянка № 061	809,22
3522587200.02.000.7024	Делянка № 062	816,40
3522587200.02.000.7025	Делянка № 066	812,98
3522587200.02.000.7026	Делянка № 069	780,41
3522587200.02.000.7027	Делянка № 071	900,00
3522587200.02.000.7028	Делянка № 073	1200,00
3522587200.02.000.7029	Делянка № 082	1200,02
3522587200.02.000.7030	Делянка № 094	828,08
3522587200.02.000.7031	Делянка № 097	829,73
3522587200.02.000.7032	Делянка № 099	810,78
3522587200.02.000.7033	Делянка № 112	801,77
3522587200.02.000.7034	Делянка № 113	826,57
3522583600.02.000.0113	Делянка № 113 Калинівська сільська рада Кіровоградської області	62677,89
3522583600.02.000.0114	Делянка № 114 Калинівської сільської ради Кіровоградського району Кір	63069,44
3522587200.02.000.7035	Делянка № 115	755,70
3522587200.02.000.7036	Делянка № 127	1157,28
3522587200.02.000.7037	Делянка № 129	1190,41
3522893800.02.000.5104	Делянка № 13 Нечайівської сільської ради Компаніївського р-ну Кіровоградської області	17900,91
3522587200.02.000.7038	Делянка № 135	1185,99
3522587200.02.000.7039	Делянка № 136	1192,61

Дата нач.	Дата оконч.	Субъект права	Часть
30.12.2004		Радіонова Тетяна Іванівна	

Владелец Координаты План Недвижимость Агрогруппы Документация Госакт Карточка Документы Сервитуты Ограничения Арена Залог

Область Кіровоградська область Совет
 Район м. Кіровоград Нас. пункт

Субъект права Радіонова Тетяна Іванівна
 Адрес м. Кіровоград, пров. Південний, 7

Часть
 Индивидуальный код/№ 2414516308
 Дата рождения/регистрации 26.06.1998
 Документ серия ЕА номер 467381
 выдан Кіровський РВ УМВС України в К

Документ подтверждающий право
 Функциональное назначение ведення садівництва
 Принято решением розпорядження голови Кіровоградської районної державної адміністрації
 Дата принятия решения 30.12.2004 Номер решения 800-р
 Возникновение права 30.12.2004
 Прекращение права

Сертификаты

Дата возн.	Дата прекр.	Серия/номер	Площадь	Стоимость	Часть

Код КУАТУ Select * From OBJECT Order By ID_Object

Windows NT 5.0 (Build 2195) 1600x900 2 097 151 KB Земельных участков: 14134 Субъектов права: 13790 Пользователь: Администратор

ПРОВЕРКА НАЛОЖЕНИЯ

Земельный участок Ділянка № 045 Радіонова Тетяна Іванівна

Рисунок Участок Координаты Вычисления Проектирование Таблица расчётов Печать Документы Отчёты Отображение ?

М 1:500

Координаты земельного участка

Буква	№ п/п	Номер	X	Y	Z	Пром.L	Вык.L	инт.угол	Дир.угол	L, д\к	L, д\у
A	1	1	29 812,990	15 325,723	0,000				92,71	274,01	
Б	2	2	29 814,948	15 297,792	0,000	28	28	87,29	6,72		
В	3	3	29 844,742	15 301,303	0,000	30	30	92,74	93,98		
Г	4	4	29 842,799	15 329,236	0,000	28	28	87,26	186,72		
A	5	1	29 812,990	15 325,723	0,000	30,02	30,02	92,71	274,01		

Таблица расчётов

Точки стояния и наведения

Точка	X	Y	Z
1 стоян.			
1 навед.			
2 стоян.			
2 навед.			

Таблица расчётов

№	L	"град	"мин	"сек	X	Y	Z
0							
1							
2							
3							
4							
5							

Описание границ земельного участка

Буква	Угол	Описание	Субъект	Адрес
A	180,00	Земельна ділянка № 044		

Смежность A Угол поворота стрелки 180,00
 Опис. зем. Земельна ділянка № 044
 Ф.И.О.
 Адрес

Масштаб 1:500 | S = 839,27 | S (контр.) = 839,27 | Периметр = 116,02 | Сложение: | Площадь: 24,05

СИТУАЦИОННЫЙ ПЛАН

Земельный участок пров. Великовиківський,9 Брюховецький Олександр Григорович

Рисунок Участок Координаты Вычисления Проектирование Таблица расчётов Печать Документы Отчёты Отображение ?

М 1:200

555,59 кв. м
P = 102,66 м

Координаты земельного участка

Буква	№ п/п	Номер	X	Y	Z	Пром. L	Вык. L	инт.угол	Дир.угол	L, д\к	L, д\у
A	1	5	34 664,910	13 948,020	0,000				93,31	278,09	
B	2	3	34 668,120	13 925,440	0,000	22,8	22,81	82,34	15,75		
	3	29	34 677,160	13 927,990	0,000	9,4	9,39	165,70	30,06		
	4	28	34 686,630	13 933,470	0,000	10,95	10,94	87,81	122,25		
	5	8	34 686,100	13 934,310	0,000	1	0,99	269,67	32,58		
B	6	11	34 690,200	13 936,930	0,000	4,85	4,87	205,51	7,07		
	7	14	34 694,960	13 937,520	0,000	4,8	4,8	86,80	100,26		
	8	13	34 693,700	13 944,480	0,000	7,05	7,07	89,73	190,53		
	9	12	34 692,140	13 944,190	0,000	1,6	1,59	286,21	84,32		
	9	19	34 692,520	13 948,010	0,000	3,85	3,84	192,00	72,32		
Г	10	20	34 694,420	13 953,970	0,000	6,3	6,26	60,92	191,40		
A	17	5	34 664,910	13 948,020	0,000	30,1	30,1	93,31	278,09		

555,59

Таблица расчётов

Точки стояния и наведения

Точка	X	Y	Z
1 стоян.	X	Y	Z
1 навед.	X	Y	Z
2 стоян.	X	Y	Z
2 навед.	X	Y	Z

Таблица расчётов

№	L	град	мин	сек	X	Y	Z
0							
1							
2							
3							
4							
5							
6							

Описание границ земельного участка

Буква	Угол	Описание	Субъект	Адрес
A	90,00	Землекористування		пров. Великовиківський

Смежество A Угол поворота стрелки 90,00
 Опис. зем. Землекористування
 Ф.И.О.
 Адрес пров. Великовиківський, 9

Масштаб 1:200 | S = 555,59 | S (контр.) = 555,59 | Периметр = 102,66 | Сложение: | Площадь: 24,05

ГЕОДЕЗИЧЕСКАЯ ИНФОРМАЦИОННАЯ СИСТЕМА 6

Печать технической документации

ПЕЧАТЬ ШАБЛОНОВ FASTREPORT

On the right side of the interface, there is a table titled 'Координаты земельного участка' (Coordinates of the land plot). The table contains the following data:

Буква	№ п/п	Номер	X	Y	Z	Пром.L	Вык.L	инт.угол	Дир.угол	L, д\к	L, д\у
A	1	1	47 058,658	181 707,601	181 735,372			89,36	83,92	0	
B	2	2	47 060,896	181 728,603	181 681,573		21,12	88,69	175,23	0	
	3	3	47 048,477	181 729,640	181 682,886		12,46	180,88	174,35	0	
	4	4	47 030,220	181 731,446	181 681,674		18,35	92,17	262,18	0	
	5	5	47 030,160	181 731,009	181 681,297		0,44	270,97	171,21	-17	
B	6	6	47 020,457	181 732,509	181 748,669		9,82	88,43	262,78	0	
			47 017,911	181 712,403	181 748,930		20,27	89,50	353,28	0	
			47 027,842	181 711,233	181 748,930		10	180,00	353,28	0	
			47 058,658	181 707,601	181 735,372	0,000	31,03	89,36	83,92	0	

Below the table, there are sections for 'Таблица расчётов' (Calculation table) and 'Описание границ земельного участка' (Description of the land plot boundaries). The 'Таблица расчётов' section includes fields for 'Точки стояния и наведения' (Stationing and sighting points) and 'Таблица расчётов' (Calculation table) with columns for '№', 'L', 'град', 'мин', 'сек', 'X', 'Y', 'Z'. The 'Описание границ земельного участка' section includes a table with columns for 'Буква', 'Угол', 'Описание', 'Субъект', and 'Адрес'. At the bottom of the interface, there is a status bar with the following information: Масштаб 1:400, S = 838,42, S (контр.) = 838,42, Периметр = 123,49, Сложение: X = -0,423 Y = -0,352 L = 1, Площадь: 24,05.

ПРИМЕР ОТЧЁТОВ FASTREPORT

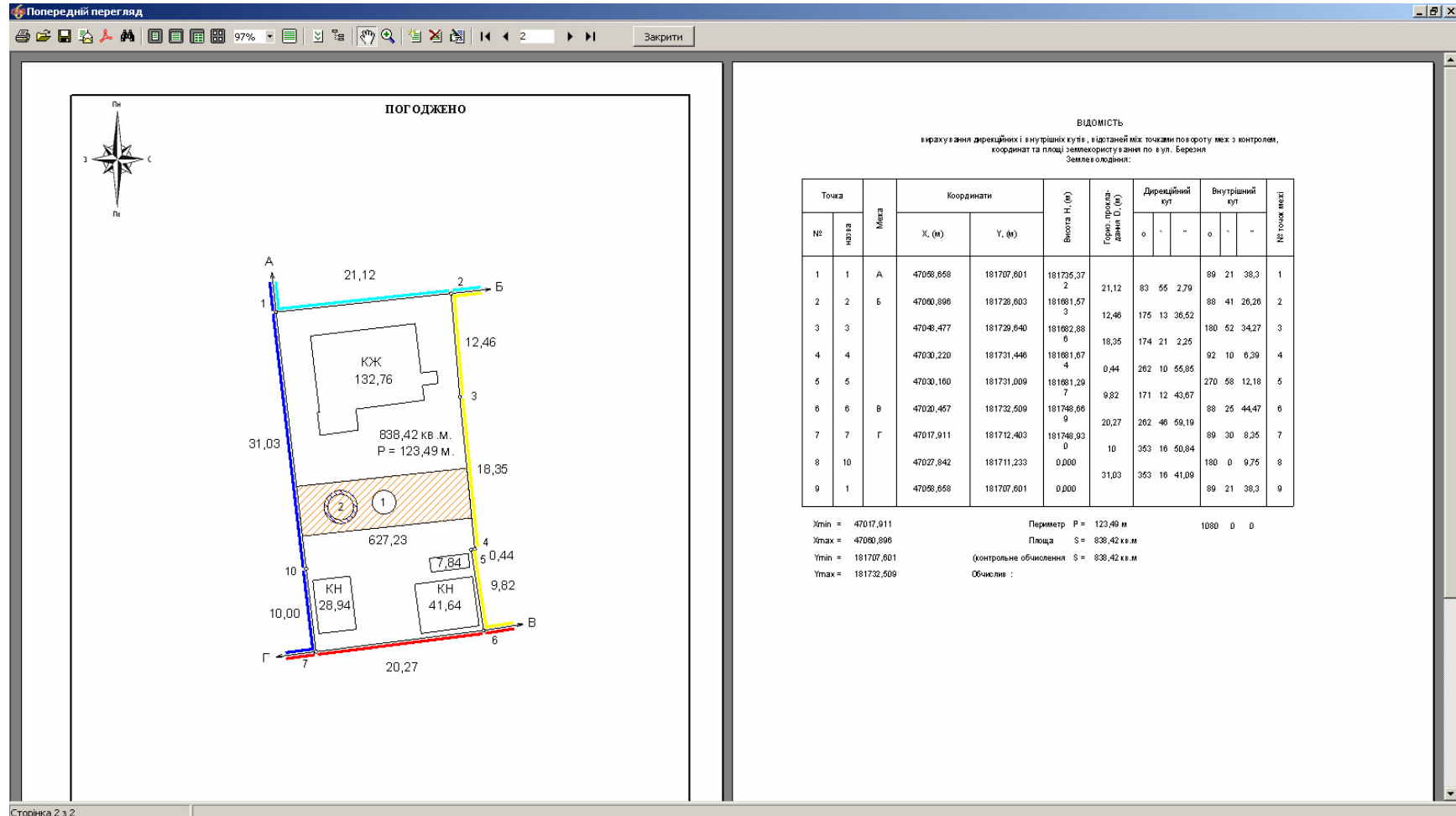

ПРИМЕР ТЕХНИЧЕСКОЙ ДОКУМЕНТАЦИИ

Попередній перегляд

97%

Закрити

ДЕРЖАВНИЙ КОМПІТЕТ УКРАЇНИ ПО ЗЕМЕЛЬНИХ РЕСУРСАХ

ЦЕНТР ДЕРЖАВНОГО ЗЕМЕЛЬНОГО КАДАСТРУ

Державне підприємство "Кіровоградський регіональний центр державного земельного кадастру"

Договір: №
від
Замовник:

ТЕХНІЧНА ДОКУМЕНТАЦІЯ В ЗЕМЛЕУСТРОЮ

**щодо складання документів, що посвідчують
право на земельну ділянку
(державного акта на право власності на земельну ділянку)**

**для будівництва і обслуговування житлового будинку,
господарських будівель і споруд (присадибна ділянка)
вул. Березня**

Директор
Нач.ТГВ
ГШ

Пирог Л. М.

ЗМІСТ

		<i>Стор</i>
1	Пояснювальна записка	
2	Технічне завдання на складання документів, що посвідчують право на земельну ділянку	
3	Копія заяви фізичної особи	
4	Матеріали польових геодезичних робіт і план земельної ділянки, складений за результатами кадастрової зйомки	
5	Рішення органу виконавчої влади чи органу місцевого самоврядування про надання земельної ділянки у власність	
6	Акт прийомки-передачі межових знаків на зберігання	
7	Акт перенесення в натуру (на місцевість) меж охоронних зон, зон санітарної охорони, санітарно-захисних зон і зон особливого режиму використання земель за їх наявності	
8	Кадастровий план земельної ділянки	
9	Перелік обмежень прав на земельну ділянку і наявні земельні сервітути	
Додатки		
	Копії паспорта та довідки про присвоєння ідентифікаційного номера	
	Каталог координат та відомість вирахування площі земельної ділянки	
	Довідка про присвоєння кадастрового номера	
	Висновок про погодження технічної документації	

Сторінка 1 з 13

ПЕЧАТЬ ГОСУДАРСТВЕННОГО АКТА

Попередній перегляд

100%

Закрити

Обмеження (обтяження) щодо використання земельної ділянки або її частини

Номер на плані	Площа земельної ділянки, щодо використання якої встановлено обмеження (обтяження), гектарів	Зміст обмеження (обтяження)	Підстава для встановлення обмеження (обтяження)	Строк дії обмеження (обтяження)	Дата і номер реєстрації обмеження (обтяження)

Державний акт складено у двох примірниках, один з яких передано власникові земельної ділянки, другий зберігається в _____

(найменування державного органу земельних ресурсів)

Акт зареєстровано в Книзі записів реєстрації державних актів на право власності на землю та на право постійного користування землею, договорів оренди землі за № _____

М.П. Голова (керівник) Новомігородська районна державна адміністрація
(найменування державного органу земельних ресурсів)

_____ (підпис)
В. Щербаченко (ім'я та прізвище)
р. _____

М.П. Начальник Новомігородського районного відділу земельних ресурсів
(найменування державного органу земельних ресурсів)

_____ (підпис)
В. Серета (ім'я та прізвище)
р. _____

(найменування посади особи, що здійснює реєстрацію актів)

_____ (підпис) _____ (ім'я та прізвище)
р. _____

Держзак. ІЖ-Україна. Зам. 9-9016. 2008 р. 1/ч

ДЕРЖАВНИЙ АКТ
на право власності на земельну ділянку

Серія № _____

Державний акт на право власності на земельну ділянку видаю Будурій Анні Михайлівні
(прізвище, ім'я та по батькові громадянина України, іноземного громадянина, особи без громадянства, особи, утвореної/створеної/створеної земельної ділянки, або найменування юридичної особи)

який (яка) проживає (розміщується) Кіровоградська обл., Кіровоградський район, с. Веселиха
(місце проживання)

і на підставі розпорядження голови Кіровоградської районної державної адміністрації від 12 березня 2004 року, зареєстрованого за № 134-р
(дата прийняття рішення, рішення органу виконавчої влади, судового рішення або акту органу виконавчої влади, цільово-правового договору, рішення суду, свідоцтва про право на спадщину)

є власником земельної ділянки площею **0,2499** (два чотири)

у межах згідно з планом (у разі виникнення права спільної власності на земельну ділянку до акта додається список її співвласників).

2 6 1 2 3 1 9 6 8 5
(ідентифікаційний номер відповідно до Державного реєстру фізичних осіб - платників податків та інших обов'язкових платежів або ідентифікаційний код згідно з ЄДРПОУ)

Земельна ділянка розташована Кіровоградська обл., Кіровоградський район, с. Зелений Гай
(район, область, місце розташування ділянки)

Цільове призначення земельної ділянки для розміщення виробничої бази

Сторінка 1 з 2

ПЕЧАТЬ РЕГИСТРАЦИОННОЙ КАРТОЧКИ

Попередній перегляд

100%

Закрити

РЕЄСТРАЦІЙНА КАРТКА ЗЕМЕЛЬНОЇ ДІЛЯНКИ

Серія №

Центр державного земельного кадастру

1. Правовстановлюючий документ Державний акт на право власності на земельну ділянку
2. Форма власності Особиста/одноосібна
3. Суб'єкт права Фізичні особи (громадяни України)

Дані суб'єкта права:

№ з/п	Прізвище, ім'я та по батькові фізичної особи/ Повна назва юридичної особи	Код країни громадянства/ Реєстрації	Ідентифікаційний номер/код	Код типу документа	Серія, номер документа/номер свідоцтва про реєстрацію або позначки про включення до Єдиного державного реєстру (ЄДРПОУ)	Місцезнаходження суб'єкта права	Частка у спільній власності в відсотках (%)
1	Григорашенко Марія Дмитрівна	804	0903101348	ПВ	ЕА 176676	смт. Устийківка, вул. Ювілейна Кіровоградської обл.	
2	Григораш Валентина Дмитрівна	804	1611315307	ПВ	ЕА 508795	м. Знаменка, вул. Чепоскіна, 45	

Дані земельної ділянки:

№ з/п	Кадастровий номер земельної ділянки							Місцезнаходження земельної ділянки		Дані про об'єкти нерухомості		
	код КОАТУУ				номер кадастрової землі	номер кадастрового майдану	номер земельної ділянки	назва ради (населеного пункту)	тип та назва провінції	номер будівлю	номер корпусу	номер квартири
	1-го рівня	2-го рівня	3-го рівня	4-го рівня								
1	35	225	872	00	51	008	0001	Соколовська сільська рада	вулиця Шевченка	55		

Кількість характеристик земель, переданих у власність, постійне користування, оренду (у гектарах):

№ з/п	Кадастровий номер земельної ділянки	Усього земляних угідь	З них сільсько-господарських угідь	У тому числі:			Землі під будівлями, лісами та іншими угіддями
				рілля	багаторічні насадження	кормові угіддя	
1	3522387200510080001	0,1447	0,0611	0,0000	0,0611	0,0000	0,0836

Сторінка 1 з 2

МЕНЮ «ОТЧЁТЫ»

Земельный участок - вул. Березня

Рисунок Участок Координаты Вычисления Проектирование Таблица расчётов Печать Документы

Отчёты Отображение ?

- Открыть Ctrl+O
- Изменить
- Создать
- Печатать по отменным**
- Редактор подшивок
- Редактор меню
- Поконтурная ведомость вычисления площадей
- Разбивочный чертёж
- Каталог координат угодий
- Абрис земельного участка
- Подшивка шаблонов
- Витязь Житомир
- Акт согласования границ

838,42

Таблица расчётов

Точки стояния и наведения

Точка	X	Y	Z
1 стоян.	X	Y	Z
1 навед.	X	Y	Z
2 стоян.	X	Y	Z
2 навед.	X	Y	Z

Таблица расчётов (ход / засечки)

№	L	град	мин	сек	X	Y	Z
0							
1							
2							
3							
4							
5							
6							

Описание границ земельного участка

Буква	Угол	Описание	Субъект	Адрес

Смежность: Угол поворота стрелки

Опис. зем. _____

Ф.И.О. _____

Адрес _____

Масштаб 1:400 | S = 838,42 | S (контр.) = 838,42 | Периметр = 123,49 | Сложение: X = -0,423 Y = -0,352 L = 1 | Площадь: 24,05

РЕДАКТОР МЕНЮ

Буква	№ п/п	Номер	X	Y	Z	Пром.L	Вык.L	инт.угол	Дир.угол	L, д\к	L, д\л
А	1	1	47 058,658	181 707,601	181 735,372			89,36	83,92	0	
Б	2	2	47 060,896	181 728,603	181 681,573		21,12	88,69	175,23	0	
	3	3	47 048,477	181 729,640	181 682,886		12,46	180,88	174,35	0	
	4	4	47 030,220	181 731,446	181 681,674		18,35	92,17	262,18	0	
	5	5	47 030,160	181 731,009	181 681,297		0,44	270,97	171,21	-17	0
	6	6	47 020,457	181 732,509	181 748,669		9,82	88,43	262,78	0	
	7	7	47 017,911	181 712,403	181 748,930		20,27	89,50	353,28	0	
	10		47 027,842	181 711,233			10	180,00	353,28		
	1		47 058,658	181 707,601	0,000		31,03	89,36	83,92	0	

Содержимое меню:

- Поконтурная ведомость вычисления площадей
- Разбивочный чертёж**
- Каталог координат углов
- Абрис земельного участка
- Подшивка шаблонов
- Витязь Житомир
- Акт согласования границ

Изменить пункт меню:

Пункт меню: Разбивочный чертёж

Комбинация клавиш (нажмите в строке ниже): Нет

Файл: Разбивочный чертёж.tif

Масштаб: 1:400 | S = 838,42 | S (контр.) = 838,42 | Периметр = 123,49 | Сложение: X = -0,423 Y = -0,352 L = 1 | Площадь: 24,05

РЕДАКТОР ПОДШИВОК

Техническая документация на бесплатную приватизацию - Редактор

Название подшивки
Техническая документация на бесплатную приватизацию

Содержимое подшивки

1. Титульная
2. Содержание
3. Пояснительная записка
4. Техническое задание
5. Заявление на оформление и выдачу госакта
6. Акт перенесения границ охранных зон
7. Абрис земельного участка
8. Акт приёмо-передачи межевых знаков
9. Перечень ограничений и сервитутов на земельный участок
10. Справка о присвоении кадастрового номера
11. Вывод о согласии технической документации

Буква	№ п/п	Номер	X	Y	Z	Пром.Л	Вык.Л	инт.угол	Дир.угол	L, д\с	L, д\с'
А	1	1	47 058,658	181 707,601	181 735,372			89,36	83,92	0	
Б	2	2	47 060,896	181 728,603	181 681,573		21,12	88,69	175,23	0	
	3	3	47 048,477	181 729,640	181 682,886		12,46	180,88	174,35	0	
	4	4	47 030,220	181 731,446	181 681,674		18,35	92,17	262,18	0	
	5	5	47 030,160	181 731,009	181 681,297		0,44	270,97	171,21	-17	2
В	6	6	47 020,457	181 732,509	181 748,669		9,82	88,43	262,78	0	
Г	7	7	47 017,911	181 712,403	181 748,930		20,27	89,50	353,28	0	
	7,5	10	47 027,842	181 711,233			10	180,00	353,28		
	8	1	47 058,658	181 707,601	0,000		31,03	89,36	83,92	0	

FastReport - Техническое задание.fr3

Код Page1

Report

- MasterData4
 - Memo70
 - Memo71
 - Memo72
 - Memo73
- MasterData5
- Memo74

frxReportGis6: TfrxReport

Властивості Події

DataSet наченний

DataSet (TfrxEngineC...)

DataSet

Набір даних, до якого прив'язаний об'єкт

М.П. Погоджено Виконавець [IspName] М.П. Затверджено Замовник [Land]

" " " " 20 р. " " " "

Функції Classes

Поля БД Змінні

Name

ID_TypeUser

ID_TypeRight

NameFull

DM2.tbTypeW...

ID_TypeWork

Name

Name2

Name3

Name4

DM2.tbUses

ID_Uses

Name

Вставляти поле

Вставляти заголовок

Опис. зем.

Ф.И.О.

Адрес

Масштаб 1:400 S = 838,42 S (контр.) = 838,42 Периметр = 123,49 Снежение: X = -0,423 Y = -0,352 L = 1 Площадь: 24,05

ПЕЧАТЬ В MS WORD И OPEN OFFICE

Земельный участок вул. Березня

Рисунок Участок Координаты Вычисления Проектирование Таблица расчётов Печать

Документы Отчёты Отображение ?

Печать документа
Печать документа (без графики)
Открыть документ
Формирование базы данных слияния
Редактирование базы слияния

M 1:400 R =

1:1

Координаты земельного участка

Буква	№ п/п	Номер	X	Y	Z	Прок. L	Вык. L	Инг. угол	Дир. угол	L, dK	L, dV
A	1	1	47 058,658	181 707,601	181 735,372			89,36	83,92	0	
Б	2	2	47 060,896	181 728,603	181 681,573		21,12	88,69	175,23	0	
	3	3	47 048,477	181 729,640	181 682,886		12,46	180,88	174,35	0	
	4	4	47 030,220	181 731,446	181 681,674		18,35	92,17	262,18	0	
	5	5	47 030,160	181 731,009	181 681,297		0,44	270,97	171,21	-17	2
В	6	6	47 020,457	181 732,509	181 748,669		9,82	88,43	262,78	0	
Г	7	7	47 017,911	181 712,403	181 748,930		20,27	89,50	353,28	0	
	7.5	10	47 027,842	181 711,233			10	180,00	353,28		
	8	1	47 058,658	181 707,601	0,000		31,03	89,36	83,92	0	

838,42

Таблица расчётов

Точки стояния и наведения

1 стоян.	X	Y	Z
1 навед.			
2 стоян.			
2 навед.			

Таблица расчётов ход засечки

№	L	град	мин	сек	X	Y	Z
0							
1							
2							
3							
4							
5							
4							

Описание границ земельного участка

Буква	Угол	Описание	Субъект	Адрес

Смежество Угол поворота стрелки
Опис. зем.
Ф.И.О.
Адрес

Масштаб 1:400 S = 838,42 S (контр.) = 838,42 Периметр = 123,49 Снешение: X = -0,423 Y = -0,352 L = 1 Площадь: 24,05

ПЕЧАТЬ В MS WORD И OPEN OFFICE

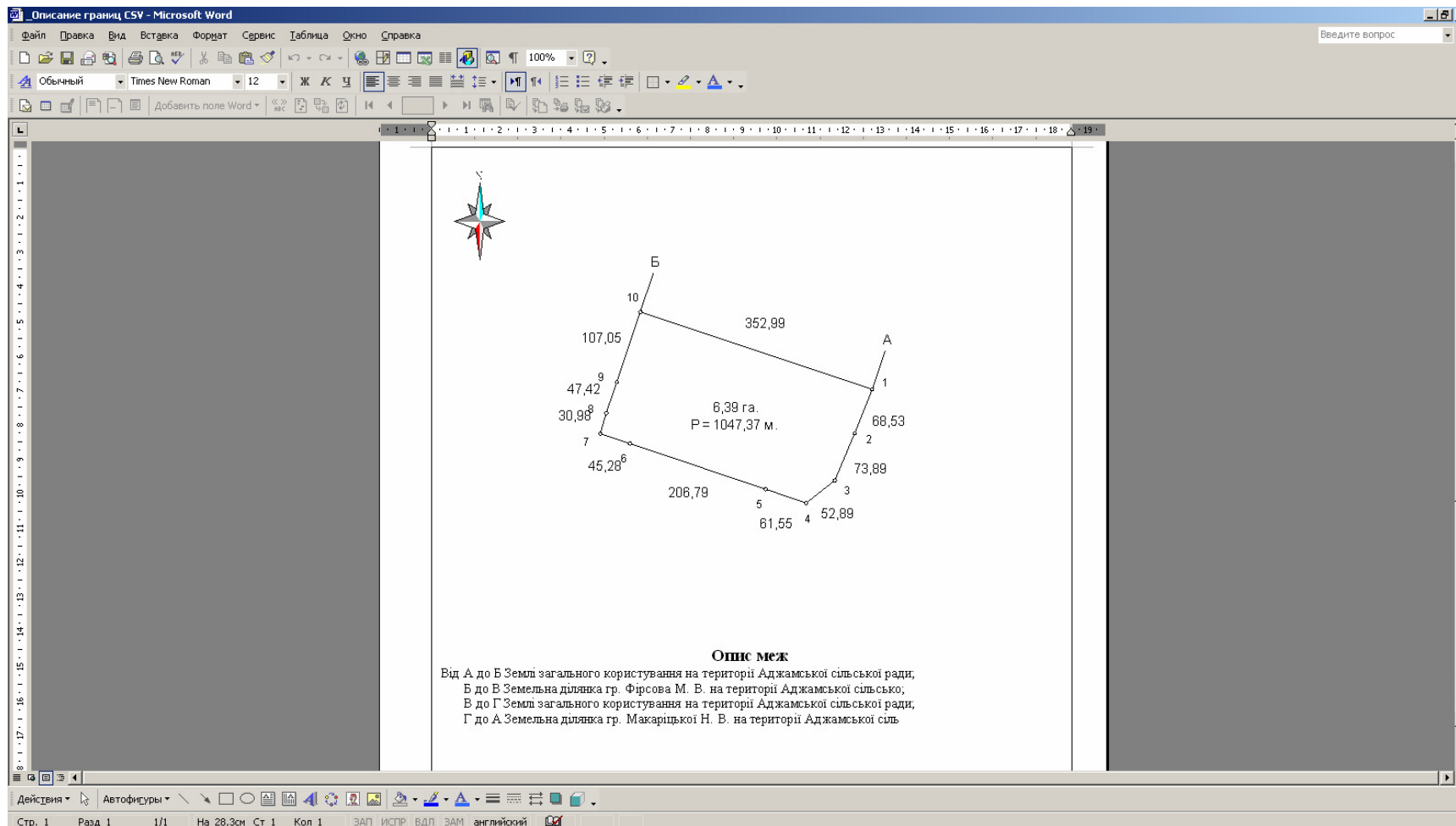

СПИСОК ТЕКСТОВЫХ ПОЛЕЙ И БАЗЫ СЛОЯНИЯ

База	Поле	Имя базы слияния	Имя текстового поля	Размер	Комментарии
<input checked="" type="checkbox"/>	TechDoc	ID_TypeTake	док_основ	Документация.Код основания	10 Код підстави надання/відчуження земельної ділянки
<input checked="" type="checkbox"/>	TechDoc	Name	док_ис_фио	Документация.ФИО исполнитель	50 Наименование исполнителя
<input checked="" type="checkbox"/>	TechDoc	Name_Firm	док_исп-ль	Документация.Исполнитель	100 Фирма - исполнитель
<input checked="" type="checkbox"/>	TechDoc	Pay_Date	док_оплдат	Документация.Дата оплаты	10 Дата платёжного документа
<input checked="" type="checkbox"/>	TechDoc	Pay_Number	док_оплном	Документация.Номер оплаты	20 Номер платёжного документа
<input checked="" type="checkbox"/>	TechDoc	Pay_Sum	док_оплсум	Документация.Уплачено сумма	10 Уплачено сумма
<input checked="" type="checkbox"/>	TechDoc	Reg_Date	док_датвып	Документация.Дата сост дела	10 Дата выполнения работ
<input checked="" type="checkbox"/>	TechDoc	SumPDV	док_оплндс	Документация.Уплачено НДС	10 Уплачено сумма в т.ч. ПДВ
<input checked="" type="checkbox"/>	TechDoc	Year	док_год	Документация.Год	10 Год документации
<input checked="" type="checkbox"/>	UserRec	Address	суб_адрес	Владелец.Адрес	255 Адрес владельца
<input checked="" type="checkbox"/>	UserRec	Country	суб_страна	Владелец.Страна	10 Проживание - страна
<input checked="" type="checkbox"/>	UserRec	DateFirst	суб_датвоз	Владелец.Дата воз права	10 Дата вступления в действие
<input checked="" type="checkbox"/>	UserRec	DateLast	суб_датпре	Владелец.Дата прекр права	10 Дата прекращения действия
<input checked="" type="checkbox"/>	UserRec	FamilySml	суб_фиосок	Владелец.ФИО сокр	200 ФИО сокращённо
<input checked="" type="checkbox"/>	UserRec	ID_TypePerson	суб_кодкат	Владелец.Код категории	10 Код категорії землекористувача (код рядка за формою Б зем.)
<input checked="" type="checkbox"/>	UserRec	ID_Uses	суб_кодисп	Владелец.Код использования	10 Код цільового використання, [назва цільового використання] з
<input checked="" type="checkbox"/>	UserRec	LandAdvice	суб_совет	Владелец.Совет	100 Наименование советов
<input checked="" type="checkbox"/>	UserRec	LandArea	суб_район	Владелец.Район	50 Наименование района
<input checked="" type="checkbox"/>	UserRec	LandCity	суб_город	Владелец.Нас пункт	30 Населённый пункт
<input checked="" type="checkbox"/>	UserRec	LandRegion	суб_област	Владелец.Область	50 Наименование области
<input checked="" type="checkbox"/>	UserRec	Name_Street	суб_улица	Владелец.Улица	100 Улица
<input checked="" type="checkbox"/>	UserRec	NameUser	суб_наимен	Владелец.Наименование	50 Наименование субъекта права
<input checked="" type="checkbox"/>	UserRec	Num_Flat	суб_кварт	Владелец.Квартира ном	20 № квартиры
<input checked="" type="checkbox"/>	UserRec	Num_GrpHouse	суб_корпус	Владелец.Корпус ном	20 № корпусу
<input checked="" type="checkbox"/>	UserRec	Num_House	суб_дом	Владелец.Дом ном	20 № будинку
<input checked="" type="checkbox"/>	UserRec	Part	суб_часть	Владелец.Часть	10 Часть участка
<input checked="" type="checkbox"/>	UserRec	Phone	суб_телеф	Владелец.Телефон	30 Номер телефона

Имя базы слияния Комментарии

Имя текстового поля Значение

201 активных записей

ГЕОДЕЗИЧЕСКАЯ ИНФОРМАЦИОННАЯ СИСТЕМА 6

Формирование обменного файла
земельно-кадастровой информации в
формате XML

СХЕМА ОБМЕННОГО ФАЙЛА XML

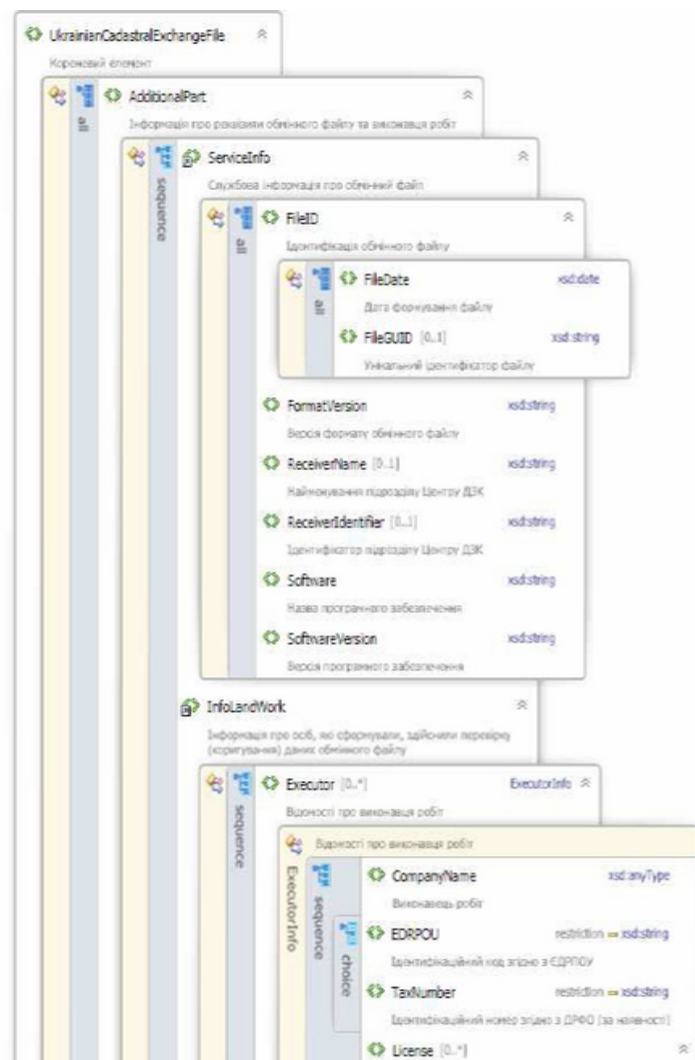

ПАРАМЕТРЫ ЗЕМЕЛЬНОГО УЧАСТКА

Изменение параметров текущего участка

Код записи 15415 Площадь 855,86 Создан 20.07.2010 12:33:24 Изменён 20.07.2010 12:33:47

Область Совет

Район Нас.пункт

Хозяйство

Состояние записи

Участок | **Параметры** | Комментарии | Отображение | Субъекты права | Оценка

Номер земельного участка

Номер зарисовки / массива

Номер планшета

Параметры системы координат

Дата присвоения кадастрового номера

Вид объекта

Вид территориальной зоны

Единица измерения площади
 квад. гектары

Способ определения координат
 геодезическими измерениями
 GPS - съёмкой
 оцифровкой картографической основы
 фотограмметрическими методами

Система координат
 CK 42 (6° - зона)
 CK 42 (3° - зона)
 CK 63
 местная
 WGS 84
 UСК 2000

Система высот
 Балтийская 77
 Балтийская
 другая

Вид создания записи
 вручную из базы GIS 5 из файла Xml
 из базы GIS 6 из файла ln4

X минимум X максимум

Y минимум Y максимум

Изменение параметров текущего участка

Код записи 15415 Площадь 855,86 Создан 20.07.2010 12:33:24 Изменён 20.07.2010 12:33:47

Область Совет

Район Нас.пункт

Хозяйство

Состояние записи

Участок | **Параметры** | Комментарии | Отображение | Субъекты права | Оценка

Номер земельного участка

Номер зарисовки / массива

Номер планшета

Параметры системы координат

Дата присвоения кадастрового номера

Вид объекта

Вид территориальной зоны

Единица измерения площади
 квадратные метры гектары

Способ определения координат
 геодезическими измерениями
 GPS - съёмкой
 оцифровкой картографической основы
 фотограмметрическими методами

Система координат
 CK 42 (6° - зона)
 CK 42 (3° - зона)
 CK 63
 местная
 WGS 84
 UСК 2000

Система высот
 Балтийская 77
 Балтийская
 другая

Вид создания записи
 вручную из базы GIS 5 из файла Xml
 из базы GIS 6 из файла ln4

Расположение участка

X минимум X максимум X центр

Y минимум Y максимум Y центр

КООРДИНАТЫ ЗЕМЕЛЬНОГО УЧАСТКА

Изменение точки для земельного участка ✕

Адрес земельного участка м. Шостка, вул. 8-го Березня, 14

Площадь земельного участка 855,86 Периметр 122,96

Субъект права Журба Альона Володимирівна

Точка номер для сортировки **Закреплён на местности**

для отображения

Координата X

Координата Y

Высота H

Расстояние вычисленное измеренное

Смещение номера точки X Y

Смещение расстояния X Y

Наименование точки

Делитель площади точки

Условное обозначение точки

площадь

Сохранить
 Отменить

ОПИСАНИЕ СМЕЖЕСТВ

Изменение параметров смежества

Код записи: 216087
Адрес земельного участка: м. Шостка, вул. 8-го Березня, 14
Площадь земельного участка: 855,86 Периметр: 122,96
Субъект права: Журба Альона Володимирівна

Литера смежества: Б
Угол поворота стрелки: 179,97
Описание смежества: землі гр. Башкіров І.П.

Наличие конфликта границ

Вид смежника: Фізичні особи (громадяни України)
Смежник:
Наименование смежника:
Адрес смежества:
Представитель смежника:
Смещение обозначения X:
Y:
Цвет отмывки смежества:

Сохранить Отменить

ПАРАМЕТРЫ СЕРВИТУТОВ

Создание нового сервитута

Адрес земельного участка м. Шостка, вул. 8-го Березня, 14
Площадь земельного участка 855,86 Периметр 122,96

Сервитуты | Координаты | Отображение

Вид сервитута In4 Прохід чи проїзд через земельну ділянку
Вид сервитута Xml Право прокладати на свою земельну ділянку водопровід із чужої п

Тип сервитута постоянный временный

Начало действия сервитута 20.07.2010 Номер на плане

Вид угодий

Основание договор решение суда

Документ подтверждающий право

Дата регистрации

Регистрационный номер

Комментарии регистратора

Вид субъекта Фізичні особи (громадяни України)

Субъект права

Стоимость

Площадь, м.кв.

Периметр, м.

Сохранить Отменить

ПАРАМЕТРЫ ОГРАНИЧЕНИЙ

Создание нового ограничения

Адрес земельного участка м. Шостка, вул. 8-го Березня, 14
Площадь земельного участка 855,86 Периметр 122,96

Ограничения | Координаты | Отображение

Вид ограничения In4 Дотримання режиму використання земель для охоронних і са
Вид ограничения Xmi Охоронна зона навколо (вздовж) об'єкта зв'язку

Тип ограничения постоянный временный

Начало действия ограничения 20.07.2010 Номер на плане
Срок действия

Вид угодий
Основание по договору по закону

Документ подтверждающий право
Дата регистрации
Регистрационный номер
Комментарии регистратора

Вид субъекта Фізичні особи (громадяни України)
Субъект права
Площадь, м.кв. Форма оплаты бесплатная денежная прочая
Периметр, м.

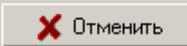
ПАРАМЕТРЫ ТЕХНИЧЕСКОЙ ДОКУМЕНТАЦИИ

Изменение технической документации

Область Сумська область Совет

Район м. Шостка Нас.пункт

Техническая документация | Прочее | Документы

Штрих-код 0640379005232139

Наименование

Вид документации In4 В технічна документація зі складання держк

Вид документации Xml

Форма документа Право власності на земельну ділянку

Кадастровый номер 5911000000:03:002:0203

Номер документации

Дата принятия документов 07.06.2010 (регистрация)

Регистрационный номер 1017

Дата выполнения (геодезических работ)

Исполнитель 1053 Шостка ПП "Укрторгпром"

Представитель 5177 С.В. Мінтус

Комментарии

Дата акта приёма-передачи

Изменение технической документации

Область Сумська область Совет

Район м. Шостка Нас.пункт

Техническая документация | Прочее | Документы

Государственная землеустроительная экспертиза

дата

номер

вид экспертизы

результат

примечания

исполнитель

представитель

Платёжный документ

дата

номер

уплачено, сумма

НДС в т.ч. 0

примечания

ПАРАМЕТРЫ ТЕХНИЧЕСКОЙ ДОКУМЕНТАЦИИ

Изменение технической документации

Область Сумська область Совет

Район м. Шостка Нас. пункт

Техническая документация Прочее **Документы**

Список документов для формирования обменного файла

- Висновок комісії про погодження місця розташування земельної ділянки
- Викопіювання з детального плану територій населеного пункту
- Висновок державної експертизи землепорядної документації**
- Акт приймання-передачі межових знаків на зберігання

Сохранить Отменить

ПАРАМЕТРЫ ГОСУДАРСТВЕННОГО АКТА

Изменение государственного акта

Область: Кировоградська область Совет: Веселівська сільська рада
 Район: Кировоградський район Нас. пункт: с. Зелений Гай

Штрих-код: 3522502000000022 Кадастровый (учётный) номер недвижимости:

Серия и номер государственного акта:

Форма государственного акта: **Державний акт на право власності на земельну ділянку**

Кадастровый номер:

Орган заверивший госакт: 21 Новомиргородська районна державна адміністрація Кировоградської об.
 представитель: 59 В. Щербаченко

Орган земельных ресурсов: 22 Новомиргородський районний відділ земельних ресурсів
 представитель: 62 В. Середа

Регистратор:
 представитель:

Зарегистрировано в книге записей: номер книги номер раздела
 номер записи

Дата регистрации:

Дата выдачи:

Состояние: наименование:
 дата: 19.06.2003

Серия и номер дополнения к госакту:

Комментарии:

ЭКСПОРТ ОБМЕННОГО ФАЙЛА XML

Кadaстровый номер	Адрес земельного участка
6321883300	Покровська с/р
6321883300	Новоігорівська сільська р
6321883300	Новоігорівська сільська р
6321883300	Новоігорівська сільська р
6321883300	Новоігорівська сільська р
6321883300	Новоігорівська сільська р
6321883300	Новоігорівська сільська р
6321883300	Новоігорівська сільська р
6321883300	Новоігорівська сільська р
6321883300	Новоігорівська сільська р
2310100000.03.003.0092	Запорізька область, м. Запоріжжя, Комунарський район, вул
2310100000.03.003.0093	Запорізька область, м. Запоріжжя, Комунарський район, вул
5110136900.21.025.0016	м. Одеса, вул. 3-я Лінія, 14
5125083401.02.001.0266	с. Нерущий, вул. Богдана Хмельницького, 105
5110136900.22.018.0012	м. Одеса, вул. Кітобійна, 105
9999999999	15166,54
ddddddd	15495,37
ssssssssss	22707,99
1111	19565,30
2222	31087,84
3333	47324,79
444	1038,00
0124388800.01.001.0906	Штрівська сільська рада, вул. Комуністична, 9
3510100000.14.126.0002	м. Кировоград
3510100000.14.126.0003	м. Кировоград
3520382100.02.000.0469	с. Іванівка
3522200000.60.050.0001	Энем'янський район, вул. Фрунзе, 43
3522581500.02.000.5039	с. Зелений Гай
5120486400.01.003.0202	с. Холмське
5125082401.00.001.0016	с. Жовтий Яр, вул. Чапаєва, 29
6310400000.86.006.0002	м. Ізюм, вул. Лізи Чайкіної, 24
1224286700.01.001.0252	Маломикайлівська сільська рада
5911000000.03.002.0203	вул. Березня
5911000000.03.002.0203	м. Шостка, вул. 8-го Березня, 14

ИМПОРТ ОБМЕННОГО ФАЙЛА XML

Кadaстровый номер	Адрес земельного участка	Площадь
5110300000.02	вул. sssssssssssssssss, б-д. 1, смт. Затока, м. Билгород	2356,00
3510100000	м. Кировоград, пров. Братиславский, 8	62097,00
3510100000 :	м. Кировоград, пров. Братиславский, 8	49851,00
3510100000.00.000.0000	м. Кировоград, проспект Перемоги	62712,00
3520355000.02.000.0864	Новопразька селищна рада	70403,00
3520382100.02.000.0469	Головізська сільська рада	83027,00
3522200000.02.000.0000	м. Знам'янка, вулиця Чапаєва, 5	39800,00
3524085202.02.000.0001	с. В'юнки	73136,00
3524085202.02.000.0002	с. В'юнки	60309,00
3520380400.02.000.0444	Олександрівська сільська рада	70685,00
3520381300.02.000.0157	Бандурівська сільська рада	69101,00
3520381300.02.000.0160	Бандурівська сільська рада	40098,00
3520382600.02.000.0018	Добронадівська сільська рада	50446,00
3520382900.02.000.0141	Долінська сільська рада	46127,00
3520383800.02.001.0030	Костянтинівська сільська рада	39006,00
3520384400.02.000.0276	Куколівська сільська рада	61995,00
3520386800.02.000.0154	Улянівська сільська рада	41999,26
3520386800.02.000.0256	Улянівська сільська рада	48673,00
3520884200.02.000.0050	Кубишівська сільська рада	36503,00
3520884200.02.000.0166	Кубишівська сільська рада	36500,00
3522282600.02.000.0309	Казарнянська сільська рада	41976,00
3522287400.02.000.0023	Трепівська сільська рада	37383,00
3522287400.02.000.0113	Трепівська сільська рада	50046,00
3522582800.02.000.0180	Грузьківська сільська рада	37385,00
3522586900.02.000.0102	Покровська сільська рада	33004,00
3522587200.02.000.0342	Соколівська сільська рада	33001,00
3523180300.02.000.0087	Якинівська сільська рада	48110,15
3523181600.02.000.0275	Злинська сільська рада	48110,00
3523181600.02.000.1055	Злинська сільська рада	48112,00
3523181600.02.002.0136	Злинська сільська рада	
3523181600.02.002.0270	Злинська сільська рада	
3523181600.02.002.0312	Злинська сільська рада	
3523181600.02.002.0331	Злинська сільська рада	
3523183200.02.000.0486	Маньківська сільська рада	
3523183200.02.000.0487	Маньківська сільська рада	
3523183600.02.000.0338	Мар'янівська сільська рада	
3523183600.02.000.0434	Мар'янівська сільська рада	
3523183600.02.000.0489	Мар'янівська сільська рада	

ПРОВЕРКА ОБМЕННОГО ФАЙЛА XML

Геодезическая Информационная Система 6.1.2.1 Professional - [Импорт обменных файлов кадастровой информации в формате Xml и In4]

Участок: м. Шостка, вул. 8-го Березня, 14 Кад.номер: 5911000000.03.002.0203

Всего файлов: 1 Импорт в активный земельный участок Проверять кодировку текста
 Файлов без ошибок: 00 Проверка заполнения смежеств Помечать земельные участки после импорта
 Файлов с ошибками: 00 Менять в земельном участке состояние: **активна** Импортировать файлы In4 в которых меньше 5-ти ошибок
 Проверять наличие по кадастровому номеру Автоматическое определение ЧУАТ, зоны, квартала
 Проверять наличие по площади и периметру Импорт данных о государственном акте
 Обновлять координаты полигонов при дополнении

№	Файл In4	Замечаний	Ошибок	Система координат
1	L:\Сергей\5911000000030020203.xml	3		

591100000030020203 — Блокнот

```
<?xml version="1.0" encoding="utf-8" ?>
<UkrainianCadastralExchangeFile>
  <AdditionalPart>
    <ServiceInfo>
      <FileInfo>
        <FileDate>2010-07-20</FileDate>
        <FileGUID>33C8FEC5-4FD5-4CA7-BB65-C0A58DC70A25</FileGUID>
      </FileInfo>
      <FormatVersion/>
      <ReceiverName/>
      <ReceiverIdentifier/>
      <Software>Геодезична Інформаційна Система</Software>
      <SoftwareVersion>6.1.2.1</SoftwareVersion>
    </ServiceInfo>
    <InfoLandwork>
      <Executor>
        <CompanyName>Шостка ПП"Укрторгпром"</CompanyName>
        <Executor>
          <ExecutorName>
            <LastName>С.</LastName>
            <FirstName>В.Мінтук</FirstName>
            <MiddleName/>
          </ExecutorName>
          <ExecutorPosition/>
          <ContactInfo>
            <Phone/>
            <Fax/>
            <Email/>
          </ContactInfo>
        </Executor>
      </Executor>
    </InfoLandwork>
  </AdditionalPart>
</InfoPart>
  <MetricInfo>
    <CoordinatesSystem>
      <Local/>
    </CoordinatesSystem>
    <HeightSystem>
      <Baltic/>
    </HeightSystem>
    <MeasurementUnit>
      <M/>
    </MeasurementUnit>
    <PointInfo>
      <Point>
        <UIDP>216085</UIDP>
        <DeterminationMethod>
          <Survey/>
        </DeterminationMethod>
        <PN>1</PN>
      </Point>
    </PointInfo>
  </MetricInfo>
</InfoPart>
</UkrainianCadastralExchangeFile>
```

Ошибки и замечания

Элемент "Executor" имеет недопустимый дочерний элемент "Executor". Список ожидаемых элементов: "EDRPOU, TaxNumber".
 Элемент "Passport" имеет недопустимый дочерний элемент "PassportSeries". Список ожидаемых элементов: "PassportIssuedDate".
 Содержимое элемента "RegistrationCard" является неполным. Список ожидаемых элементов: "IssuanceDate".

Фильтр по кадастровому номеру

ПРОВЕРКА НАЛИЧИЯ ЗЕМЕЛЬНОГО УЧАСТКА

Геодезическая Информационная Система 6.1.2.1 Professional - [Импорт обменных файлов кадастровой информации в форматах Xml и In4]

Окна Помощь

Участок м. Шостка, вул. 8-го Березня, 14 Кад.номер 5911000000.03.002.0203

Всего файлов: 1 Импорт в активный земельный участок Проверять кодировку текста

Файлов без ошибок: 00 Проверка заполнения смежесте Помечать земельные участки после импорта

Файлов с ошибками: 00 Менять в земельном участке состояние: **активна** Импортировать файлы In4 в которых меньше 5ти ошибок

Проверять наличие по кадастровому номеру Автоматическое определение КУАТУ, зоны, квартала

Проверять наличие по площади и периметру Импорт данных о государственном акте

Обновлять координаты полигонов при дополнении

Карта

Добавить в список

Добавить из папки

Удалить из списка

Очистить список

Копировать

Сохранить список

Проверка всех

Проверка файла

Редактор файла

Импорт

Отменить

№	Файл In4	Замечания	Найденный участок	Импортируемый участок	
1	L:\Сергей\5911000000.03.002.0203.xml		<p>Земельный участок с кадастровым номером 5911000000.03.002.0203 уже присутствует в базе!</p> <p>Дополнить</p> <p>Создать</p> <p>Заменить</p> <p>Пропустить</p> <p>Дополнить все</p> <p>Создать все</p> <p>Заменить все</p> <p>Пропустить все</p> <p>Сравнить</p>	<p>Кадастровый номер: 5911000000.03.002.0203</p> <p>Адрес земельного участка: м. Шостка, вул. 8-го Березня, 14</p> <p>Субъект права: Журба Альона Володимирівна</p> <p>PZ= PC,23.12.2009,29 сесія 5 скликання.</p> <p>Площадь: 855,86 кв.м</p> <p>Периметр: 122,96 м</p> <p>Полигонов: 1</p> <p>Координат: 10</p> <p>X мин: 51384,690 Y мин: 186272,876</p> <p>X макс: 51427,950 Y макс: 186313,310</p>	<p>Кадастровый номер: 5911000000.03.002.0203</p> <p>Адрес земельного участка: м. Шостка, вул. 8-го Березня, 14</p> <p>Субъект права: Журба Альона Володимирівна, Журба Людмила Е</p> <p>PZ=</p> <p>Площадь: 855,86 кв.м</p> <p>Периметр: 122,97 м</p> <p>Полигонов: 1</p> <p>Координат: 10</p> <p>X мин: 51384,690 Y мин: 186272,876</p> <p>X макс: 51427,950 Y макс: 186313,310</p>

Фильтр по кадастровому номеру

ГЕОДЕЗИЧЕСКАЯ ИНФОРМАЦИОННАЯ СИСТЕМА 6

Вопросы и ответы
Итог семинара-тренинга

www.GIS.org.ua

ПРОИЗВОДСТВО ИНФОРМАЦИОННЫХ ТЕХНОЛОГИЙ

www.GIS.org.ua ❖ mgr@gis.org.ua ❖ 8(050) 5970079