

COMPANY
SHEL**S**

КОМПАНІЯ ШЕЛС
ВИРОБНИЦТВО ІНФОРМАЦІЙНИХ ТЕХНОЛОГІЙ

GIS WEB Edition

ГІС 6 Веб

Геодезична Інформаційна Система 6

КОНЦЕПЦІЯ

ВЕБ-рішення дозволяє істотно розширити мобільність використання даних програми ГІС 6, а також розширити можливості системи. Тепер доступ до інформації можна виконувати з будь-якого пристрою, що має доступ в Інтернет або всередині корпоративної мережі. Серверна частина ВЕБ-рішення може бути розгорнута як в MS Windows, так і Unix системах. Параметри і правила доступу користувачів через ВЕБ-інтерфейс аналогічні користувачам ГІС 6. Рішення розроблено на базі технологій Apache Tomcat, Java, Spring, MS SQL Server, HTML5 та LeafLet.

МОЖЛИВОСТІ

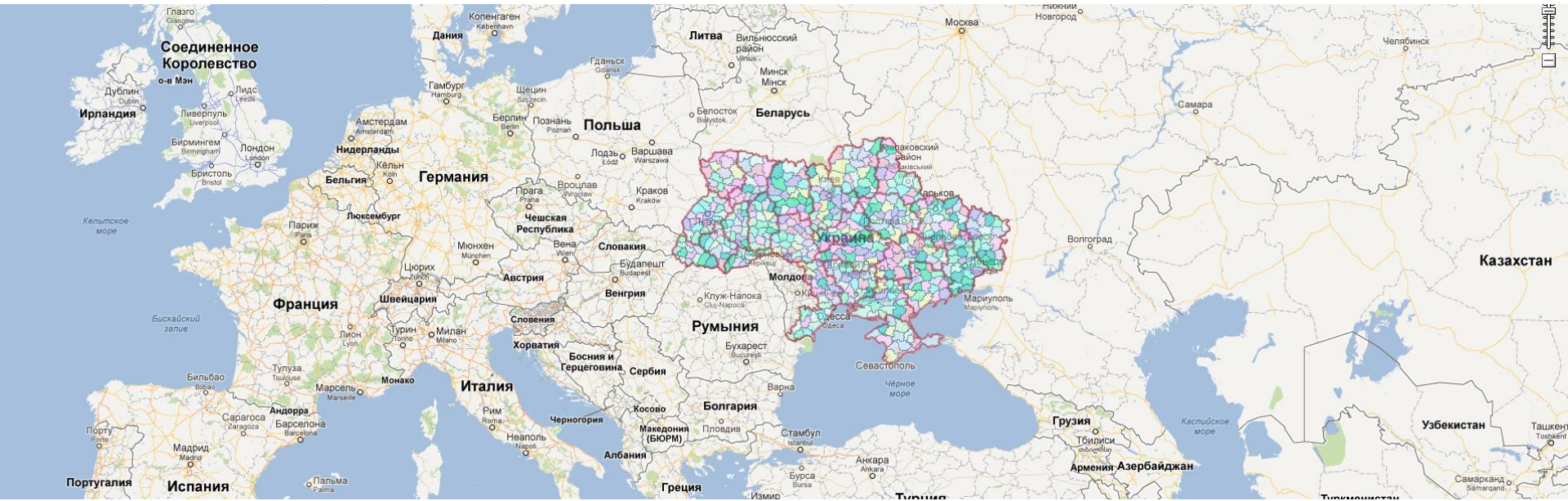

GIS 6 Web Edition дозволяє одночасно працювати з базою даних як усередині корпоративної мережі за допомогою GIS 6, так і віддалено через ВЕБ-інтерфейс. Унікальна можливість створення і редагування шаблонів звітних форм on-line. Шаблони звітних форм можуть знаходитись як на сервері GIS 6 Web Edition, так і локально у клієнта. Присутня можливість експорту сформованих документів в поширені формати Doc, Xls, Pdf та інші. Масштабованість GIS 6 Web Edition дозволяє створити повноцінний сайт компанії, а також адаптувати систему під Ваші завдання.

унікальне рішення

GIS 6 Web Edition

Главная

Участки

Аренда

О компании

Контакты

Вход

Уникальное решение для землеустройства

С помощью GIS 6 Web Edition разработанного
Компанией ШЕЛС Ваш бизнес существенно расширит
сферу применения и географию использования

[Получить больше информации](#)

За допомогою [GIS 6 Web Edition](#) розробленого [Компанією ШЕЛС](#) Ваш бізнес істотно розширить сферу застосування і географію використання. Рішення дозволяє працювати через ВЕБ-інтерфейс одночасно в [GIS 6 Web Edition](#) і [EJRC 2 Web Edition](#). Єдина панель адміністрування дозволяє надавати доступ і розподіляти права доступу для користувачів.

отримайте більше

GIS 6 Web Edition 3

[Главная](#)

[Участки](#)

[Аренда](#)

[Списки](#) ▾

[Администрирование](#) ▾

[Выход](#)

[Администратор](#)

Получите больше

Решение позволяет создать корпоративный сайт компании и объединить работу удалённых офисов и сотрудников

[Описание GIS 6 Web Edition](#)

Рішення дозволяє не тільки працювати з ГЕО-інформаційною системою, але і створити корпоративний сайт компанії, а також об'єднати роботу віддалених офісів і співробітників. Адміністратор рішення може налаштувати інтерфейс і параметри під потреби замовника.

програма лояльності

GIS 6 Web Edition 3

Главная

Участки

Аренда

Списки ▾

Администрирование ▾

Выход

Администратор

Программа лояльности

Присоединяйтесь сегодня к группе пользователей GIS 6 Web Edition и получите скидку на инновационное решение для Вашего бизнеса

[Заказать GIS 6 Web Edition](#)

Приєднуйтеь сьогодні до групи користувачів [GIS 6 Web Edition](#) і отримайте знижку на інноваційне рішення для Вашого бізнесу.

ДОСТУП ДО ДАНИХ

Статус	Группа	Логин	Веб логин	Пользователь
включен	Менеджеры	morovych	test	Морович Інна
включен	Менеджеры	grabova		Грабова Елена
включен	Администраторы	bo		
включен	Администраторы	zgr		
включен	Администраторы	sa		

Доступ до наступних розділів здійснюється після введення імені та пароля. Список користувачів і правила доступу аналогічні програмі ПС 6.

ЗЕМЕЛЬНІ ДІЛЯНКИ

GIS 6 Web Edition

Главная

Участки

Аренда

Списки

Администрирование

Выход

Администратор

<input checked="" type="checkbox"/>	Кадастровый номер	Адрес земельного участка	Площадь, га	Номер участка
<input checked="" type="checkbox"/>	3510136300:00:000:0000	Кіровський, вул. Волкова, 2	0.2206	
<input type="checkbox"/>	3510136300:37:306:0012	м. Кіровоград, вул. Волкова, 2	1.1012	
<input type="checkbox"/>	3523810100:02:000:0000	м. Новомиргород, вул. Леніна (в районі районної лікарні)	0.1190	
<input checked="" type="checkbox"/>	3510100000:37:309:0028	смт Нове площадка под кирпичный завод	15.0000	
<input type="checkbox"/>	3510100000:37:309:0028	просп. Правды, 15-и, м. Кіровоград	0.0795	

Відображення списку земельних ділянок на карті [Google Map](#). Можливість відфільтрувати список за кодом [КОАТУУ](#) та адресою земельної ділянки. Поозиціонування на карті для обраної земельної ділянки і навпаки. Можливість відображення параметрів обраної земельної ділянки.

параметри ділянок

GIS 6 Web Edition 3

Главная

Участки

Аренда

Списки

Администрирование

Выход

Администратор

Параметры земельного участка

Участок Субъекты права Координаты План Агрогруппы

Рисунок Отображение

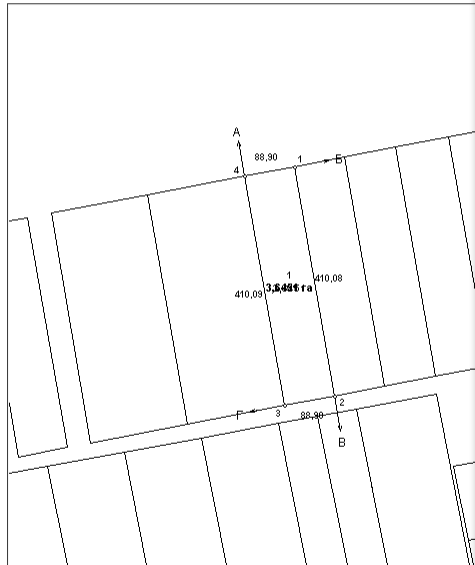

Параметры земельного участка

Участок Параметры Комментарии Отображение Оценка

Единица измерения площади :	гектары
Номер земельного участка :	<input type="text"/>
Номер зарисовки / массива :	<input type="text"/>
Номер планшета :	<input type="text"/>
Способ определения координат :	геодезическими измерениями
Система координат :	СК 63
Параметры системы координат :	X
Система высот :	Балтийская 77
Дата присвоения кадастрового номера :	<input type="text"/>
Вид создания записи :	из базы GIS 6
Проекция :	СК 63 (30° - 33°) Зона 04
Вид объекта :	земельный участок
Вид территориальной зоны :	Межі адміністративно-територіальних утворень
Вид угодий (по умолчанию) :	03 Сільськогосподарські землі
Расположение участка :	в населённом пункте
Дополнительная информация для расположения участка :	<input type="text"/>
Единица измерения при геодезических измерениях :	метры

Відображення всіх параметрів земельної ділянки. У вікні присутні дати створення і видалення, відображення місця розташування за кодом **КОАТУУ**, адреса земельної ділянки в зручному для заповнення вигляді, параметри і класифікатори.

Відображення ділянки

GIS 6 Web Edition

Главная

Участки

Аренда

Списки

Администрирование

Выход

Администратор

Параметры земельного участка

Изменить ...

Печать ...

Пересчёт ...

Просмотр описания границ ...

Участок

Субъекты права

Координаты

План

Агрогруппы

Тех.документация

Госакт

Документы

Сервитуты

Ограничения

Аренда

Рисунок

Отображение

Область	Кіровоградська область
Район	Долинський район
Совет	Новогригорівська Друга сільська рада
Нас. пункт	
Хозяйство	
Адрес участка:	Новогригорівська Друга сільська рада Долинський район Кіровоградська область
Кадастровый номер	3521986400.02:000.2276
Площадь, га	3,8634
В том числе, передано под:	
огород, га	3,8634
сад, га	0,0000
сенокос, га	0,0000
застройка, га	0,0000
Комментарии:	

Відображення меж і параметрів земельної ділянки. Малюнок земельної ділянки максимально відповідає відображенню у вікні «Камеральні функції ...» програми ГІС 6. Списки даних, пов'язаних з обраною земельною ділянкою. Відображення інших ділянок і карти з [GisMapServer](#).

суб'єкти права

Параметры земельного участка

Изменить ... Печать ... Пересчёт ... Просмотр описания границ ...

Участок Субъекты права Копии Планирование Топокарты Госсат Документы Сервисы Оценки Аренда

Создать Изменить Удалить
Дата нач. Дата оконч.
фев 25, 2009 Дідур Єлізавета Анатолі

10 | < > | Страница 1 из 1

Компания ШЕЛС - Профессиональная разработка геоинформационных и корпоративных бизнес реш...
http://www.shels.ru:8090/gis/gis6/userrecedit.htm?id=187

Параметры субъекта права

Вид записи : возникновение права

Форма собственности : Фізичні особи - Особиста

Вид формы собственности : Приватна власність

Возникновение права : 25.02.2009

Прекращение права :

Физическое лицо : Дідур Єлізавета Анатолівна

Документ подтверждающий право : рішення сесії Малаївської сільської ради

Функциональное назначение : ведення товарного сільськогосподарського виробництва

Вид землепользователя : у тому числі на земельних частках (паях)

Комментарии :

Площадь по решению, кв.м :

Часть :

Сохранить Отменить

Отображено с 1 по 1 из 1 записей

Параметры субъекта права містять набір інформації про суб'єкта права. Зовнішній вигляд відповідає вікну «Параметры субъекта права» в програмі ГІС 6.

ТЕХНІЧНА ДОКУМЕНТАЦІЯ

GIS 6 Web Edition

Главная

Участки

Аренда

Списки

Администрирование

Выход

Администратор

Параметры земельного участка

Изменить ...

Печать ...

Пересчёт ...

Просмотр описания границ ...

Участок

Субъекты права

Координаты

План

Агрогруппы

Тех.документация

Госакт

Документы

Сервитуты

Ограничения

Аренда

Создать	Изменить	Удалить
Кадастровый номер	Дата	Ном
фев 25, 2009	ДП Кировоградский институт	

Компания ШЕЛС - Профессиональная разработка геоинформационных и корпоративных бизнес решений - Win...

http://www.shels.ru:8090/gis/gis6/techdocedit.htm?id=145

Параметры технической документации

Техническая документация Прочее Дополнительно

Наименование :

Вид документации In4 : В технічна документація зі складання державного акта на пр...

Вид документации Xml :

форма документа : Попереднє погодження місця розташування земельної

Кадастровый номер : 3521986400:02:000:2275

Номер документации (XML - Агенство) :

Дата принятия документов (регистрация) : 25.02.2009

Регистрационный номер (XML - ФЦГЗК) :

Дата выполнения (геодезических работ) :

Исполнитель : ДП Кировоградский институт землеустрою

Представитель : 218

Комментарии :

Состояние : -----

Параметри технічної документації містять закладки: технічна документація, інше і додатково.

державні акти

Параметры земельного участка

Изменить ... Печать ... Пересчёт ... Просмотр описания границ ...

Участок Субъекты права Координаты План Агрогруппы Тех.документация Госакт Документы Сервитуты Ограничения Аренда

Создать Изменить Удалить

Кадастровый номер	Номер
КР108636	----- Державний акт на п

10 < > Страница 1 из 1

Компания ШЕЛС - Профессиональная разработка геоинформационных и корпоративных бизнес реш...
http://www.shels.ru:8090/gis/gis6/gosaktedit.htm?id=26

Параметры государственного акта

Государственный акт Параметры

Серия и номер государственного акта : КР108636

Форма государственного акта : Державний акт на право власності на земельну ділянку

Кадастровый номер : 3521986400:02:000:2275

Орган заверивший госакт : Долинська районна державна адміністрація Кіровоградської області

представитель : 216

Орган земельных ресурсов : Долинський районний відділ земельних ресурсів

представитель : Н. Кузьміна

Регистратор : 0

представитель : 0

Дата регистрации :

Дата выдачи : 01.01.1980

Дата печати :

Сохранить Отменить

Параметры державного акту містять закладки: державний акт і параметри.

ДОКУМЕНТИ

GIS 6 Web Edition 3

Главная

Участки

Аренда

Списки

Администрирование

Выход

Администратор

Параметры документа Изменить ...

Наименование документа 12312

Дата

Номер

Часть

Дата регистрации

Регистрационный номер

Дата возникновения права 18-10-2013

Дата прекращения права

Дополнительные данные

Ссылка на документ

Выберите файл для загрузки:

Обзор...

Загрузить

Просмотр Изменить Удалить

Файл	Имя	Размер
	G20.tif	0.08 МБ
	gis6_800x600.jpg	0.11 МБ
	reflectodesk.jpg	0.27 МБ

10 Страница 1 из 1

Отображено с 1 по 3 из 3 записей

Управління базою даних сканованих матеріалів та інших файлів. Можливість додавати, змінювати і видаляти файли з реєстру файлів.

обмеження

GIS 6 Web Edition 3

Главная

Участки

Аренда

Списки

Администрирование

Выход

Администратор

Параметры земельного участка

Изменить ...

Печать ...

Пересчёт ...

Просмотр описания границ ...

Участок

Субъекты права

Координаты

План

Агрогруппы

Тех. документация

Госакт

Документы

Сервитуты

Ограничения

Аренда

- Вид ограничения In4 : Правові обмеження
- Вид ограничения Xmi : Охоронна зона
- Тип ограничения : постоянный
- Начало действия ограничения : [calendar icon]
- Окончание действия ограничения : [calendar icon]
- Номер на плане : [text input]
- Срок действия : [text input]
- Вид угодий (бЗем) : 03 Сільськогосподарські землі
- Вид угодий (КВЗУ) : 001.00 Рілля
- Основание : договор
- Документ подтверждающий право : [dropdown menu]
- Дата регистрации : [calendar icon]
- Регистрационный номер : [text input]
- Комментарии регистратора : [text area]

The background page shows a table with columns for "Дата нач.", "Дата оконч.", and "Дата рег-ции". There are also navigation controls like "Страница 1 из 1" and "по 0 из 0 записей".

У вікні обмеження присутні групи параметрів: обмеження, суб'єкт права і документ, що підтверджує право.

сервітути

GIS 6 Web Edition 3

Главная

Участки

Аренда

Списки

Администрирование

Выход

Администратор

Параметры земельного участка

Изменить ...

Печать ...

Пересчёт ...

Просмотр описания границ ...

Участок

Субъекты права

Координаты

План

Агрогруппы

Тех. документация

Госакт

Документы

Сервитуты

Ограничения

Аренда

Создать Изменить Удалить Вид сер...

Дата нач.	Дата оконч.	Дата рег-ции
-----------	-------------	--------------

10 < > Страница 1 из 1 >

Создать Изменить Удалить Имя то...

10 < > Страница 1 из 1 >

Компания ШЕЛС - Профессиональная разработка геоинформационных и корпоративных бизнес реш...
http://www.shels.ru:8090/gis/gis6/servitutedit.htm

Параметры сервитута

Государственный акт **Параметры**

Вид сервитута In4 :

Вид сервитута Xmi :

Тип сервитута :

Начало действия сервитута :

Окончание действия сервитута :

Номер на плане :

Вид угодий (бЗем) :

Вид угодий (КВЗУ) :

Основание :

Документ подтверждающий право :

Дата регистрации :

Регистрационный номер :

Комментарии регистратора :

У вікні сервітути присутні групи параметрів: обмеження, суб'єкт права і документ, що підтверджує право.

ДОГОВОРИ ОРЕНДИ

Кадастровый номер:
3522586900.02.000.5021

Адрес участка:
Покровська сільська рада Кіровоградський район Кіровоградської області

Арендатор:
ТОВ "Лан"

Открыть Изменить

Кадастровый номер	Адрес земельного участка	Начало	Конец	Вид записи	Арендатор	Срок	Площадь, га	Остаток, дней
3522586900.02.000.5080	Покровська сільська рада Кіровоградського району Кіровоградської області	июл 23, 2013	июл 23, 2015	оренда	ТОВ Аграрник в особі О.Г.Мацієвського			726
3522586900.02.000.5044	Покровська сільська рада Кіровоградського району Кіровоградської області	июл 17, 2013	июл 17, 2018	оренда	ТОВ "Лан"	5 років	1.5000	1816
3522586900.02.000.5042	Покровська сільська рада Кіровоградського району Кіровоградської області	июл 17, 2013	июл 17, 2018	оренда	ТОВ "Лан"	5 років	1.5000	1816
3522586900.02.000.5041	Покровська сільська рада Кіровоградського району Кіровоградської області	июл 17, 2013	июл 17, 2018	оренда	ТОВ "Лан"	5 років	1.5003	1816
3522586900.02.000.5039	Покровська сільська рада Кіровоградського району Кіровоградської області	июл 17, 2013	июл 17, 2018	оренда	ТОВ "Лан"	5 років	1.4999	1816
3522586900.02.000.5038	Покровська сільська рада Кіровоградського району Кіровоградської області	июл 17, 2013	июл 17, 2018	оренда	ТОВ "Лан"	5 років	1.5001	1816

Відбір договорів оренди за кодом **КОАТУУ**, адресою земельної ділянки, орендарем, станом ділянки і видом договору. Відображення на карті договорів оренди з заливкою, що відповідає кількості днів до закінчення терміну оренди. Підсвічування обраних записів та інформації.

параметри оренди

Параметры земельного участка

Изменить ... Печать ... Пересчёт ... Просмотр описания границ ...

Участок Субъекты права Координаты План Агрогруппы Тех. документация Госакт Документы Сервитуты Ограничения Аренда

Создать Поиск Изменить

Кадастровый номер Адрес земельного участка

Найти

Остаток, дней

Компания ШЕЛС - Профессиональная разработка геоинформационных и корпоративных бизнес реш...
http://www.shels.ru:8090/gis/gis6/leaseedit.htm

Параметры договора

Договор Регистрация Сроки/ограничения Обязанности/права

Вид документа : аренда

Кадастровый номер : 3521986400:02:000:2275

Арендодатель
лицо : Фізичні особи (громадяни України)

Физическое лицо :

Арендатор
лицо : Фізичні особи (громадяни України)

Физическое лицо :

вид арендатора : Сільськогосподарські підприємства (всього земель у власності)

Прочее
Документ (возникновение) :
Документ (прекращение) :
Начало действия аренды :
Окончание действия аренды :
Площадь, кв. м :
Периметр, м :

10 | Страница 1 из 1

но с 0 по 0 из 0 записей

Параметри договору оренди містять розгорнуту інформацію про договір, орендаря та документ, який підтверджує право.

демонстрація

[Компанія ШЕЛС](#)[Главная](#)[GIS 6 Web Edition](#)[GIS 6 Flex Edition](#)[EJRC 2 Web Edition](#)[О компании](#)[Контакты](#)[Выход](#)[Администратор](#)

Программа лояльности

Присоединяйтесь сегодня к группе пользователей Веб-решений и получите скидку на инновационное решение для Вашего бизнеса

[Прайс-лист Компании Шелс](#)

GIS 6 Web Edition

ВЕБ-решение для программы "Геодезическая Информационная Система 6" (GIS 6) демонстрирует возможности использования технологий для предоставления оперативного доступа к данным программы ГИС 6 через ВЕБ-интерфейс. Кроме стандартных для программы ГИС 6 возможностей, ВЕБ-решение позволяет выполнять: редактирование и визуализацию ГЕО-пространственных баз данных созданных пользователем, осуществлять on-line слежение за объектами с помощью установленных GPS-tracker устройств, управлять базой данных сканированных материалов и прочих файлов, отображать графическое представление оперативной статистической информации. Доступна возможность открывать, редактировать и создавать шаблоны отчетных форм непосредственно в Веб-интерфейсе.

[Открыть GIS 6 Web Edition »](#)

EJRC 2 Web Edition

ВЕБ-решение для программы "Электронный журнал регистрации клиентов 2" (EJRC 2) позволяет вести оперативный учёт счетов, договоров и актов на выполнение земельно-кадастровых работ, базы платежных поручений и заданий на выполнение работ. Пользователь имеет возможность корректировать как сформированные документы, так и шаблоны документов. В EJRC 2 Web Edition предусмотрено отслеживание выполнения отдельных этапов работ и учет принятых документов от заказчика. Администратор системы может настраивать права доступа для отдельных пользователей. Решение позволяет эффективно планировать выполнение работ. EJRC 2 Web Edition разработано на базе технологий Apache Tomcat 7, Java, MS SQL Server 2008, Spring, Hibernate, Html, Css ...

[Открыть EJRC 2 Web Edition »](#)

Посилання на демонстрацію GIS 6 Web Edition і EJRC 2 Web Edition
<http://www.shels.ua:8090/gis/>

SHELS.COM.UA

ГЕОДЕЗИЧНА ІНФОРМАЦІЙНА СИСТЕМА 6 ВЕБ РІШЕННЯ