

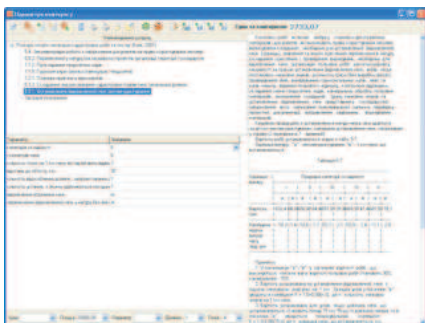

Электронный журнал регистрации клиентов 2 - новая сетевая версия программы, которая представляет собой независимый реестр регистрации клиентов. Реестр состоит из базы данных счетов, договоров и актов на выполнение земельно-кадастровых работ, базы платежных поручений, базы налоговых накладных и модуля расчёта смет. Счета, договора, акты сдачи-выполнения работ и налоговые накладные создаются из шаблонов **Fast Report 3**. Пользователь имеет возможность корректировать как сформированные документы, так и шаблоны документов, а также экспортировать их в разные форматы. В программе предусмотрено отслеживание выполнения отдельных этапов работ и учет принятых документов от заказчика. Модуль расчета смет позволяет использовать любые сборники цен и имеет удобное окно для выбора параметров. Программа поставляется со следующими сборниками цен: „*Розміри оплати земельно-кадастрових робіт та послуг*” (Киев, 2001 г.), “*Сборник цен на изыскательские работы для капитального строительства*” (Москва, 1982 г.), “*Сборник цен на проектные и изыскательские работы по землеустройству*” (Киев, 1983 г.), “*Цены на проектные и изыскательские работы по землеустройству и земельному*

Кадастру” (Москва, 1986 г.) и “*Збірник укрупнених кошторисних розцінок на топографо-геодезичні та картографічні роботи*” (Киев, 2003 г.). Программа позволяет администратору предоставлять разные права доступа для отдельных пользователей. Дополнительный модуль **EJRC 2 Менеджер** для программы **EJRC 2** предназначен для начальников отдела и ответственных за выполнение проектных работ. Программа отображает перечень заданий переданных ответственному лицу. После выполнения задания ответственное лицо фиксирует дату выполнения работ, а также указывает перечень исполнителей с указанием коэффициента трудового участия. Модуль **EJRC 2 Менеджер** позволяет эффективно планировать выполнение работ, а также является основой для ежемесячного подсчёта сдельной оплаты работ по сотрудникам предприятия.

ЗАПОЛНЕНИЕ ПАРАМЕТРОВ
СМЕТЫ



ПАНЕЛЬ
EJRC 2 Manager



РЕЕСТР СМЕТ В ПРОГРАММЕ
КВЗКР 2

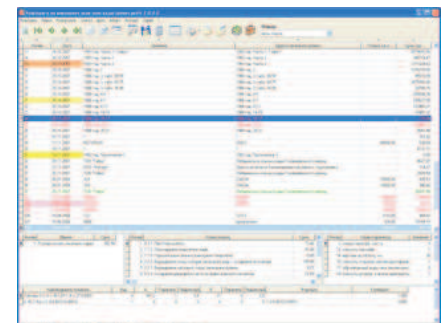

Сметы для выполнения земельно-кадастровых и проектно-изыскательских работ 2 - программа предназначенная для расчёта смет на выполнение земельно-кадастровых и проектно-изыскательских работ. Модуль расчёта смет позволяет использовать любые сборники цен и имеет удобное окно для выбора параметров. Пользователь имеет возможность создавать шаблоны смет для разных видов работ и корректировать перечень пунктов сметы для отдельного счёта. Программа поставляется с внесёнными сборниками цен: „*Розміри оплати земельно-кадастрових робіт та послуг*” (Киев, 2001 г.), “*Сборник цен на изыскательские работы для капитального строительства*” (Москва, 1982 г.), “*Сборник цен на проектные и изыскательские работы по землеустройству*” (Киев, 1983 г.), “*Цены на проектные и изыскательские работы по землеустройству и земельному кадастру*” (Москва, 1986 г.) и “*Збірник укрупнених кошторисних розцінок на топографо-геодезичні та картографічні роботи*” (Киев, 2003 г.). Пользователь имеет возможность изменять документы перед печатью, а также шаблоны документов в формате **Fast Report 3** и **MS Word**, и сохранять расчёты в формате **fp3, pdf, xls, doc, html, gif**.